โครงการ อาคารศูนย์บริการวิชาการและเผยแพร่ศิลปวัฒนธรรม

เจ้าของโครงการ :
สถาบันบัณฑิตพัฒนศิลป์
BUNDIPATNASILPA INSTITUTE

ที่ตั้งโครงการ :
ตำบลศาลายา อำเภอพุทธมณฑล จังหวัดนครปฐม

รายงานฉบับสมบูรณ์แบบรายละเอียด (Detail Design)

หมวดงาน

- ○ แบบสถาปัตยกรรม Architecture
- ● แบบสถาปัตยกรรมภายใน Interior
- ○ แบบภูมิสถาปัตยกรรม Landscape
- ○ แบบวิศวกรรมโยธาและวิศวกรรมโครงสร้าง Civil & Structure
- ○ แบบวิศวกรรมระบบปรับอากาศและระบายอากาศ Mechanical
- ○ แบบวิศวกรรมระบบสุขาภิบาล Sanitary
- ○ แบบวิศวกรรมระบบป้องกันอัคคีภัย Fire Protection
- ○ แบบวิศวกรรมไฟฟ้าและสื่อสาร Electrical
- ○ แบบวิศวกรรมระบบพิเศษโรงละคร Theater System

รายละเอียดแบบ

- ○ แบบรายงานฉบับสมบูรณ์ Detail Design
- ○ แบบเพื่อการประสานงาน Co-Ordination
- ● แบบประกวดราคา Bidding Document

แบบวันที่

๑ ตุลาคม ๒๕๖๗

สารบัญแบบ ตกแต่งภายใน , สัญลักษณ์แบบ,สัญลักษณ์วัสดุและอักษรย่อในแบบ

สารบัญแบบ ตกแต่งภายใน

หมายเลขแบบ	รายละเอียด	มาตราส่วน	สถานแบบ
รายละเอียดทั่วไป			
IN-0001	สารบัญแบบ ตกแต่งภายใน,สัญลักษณ์แบบ,สัญลักษณ์วัสดุและอักษรย่อในแบบ	N.T.S	
แม่บัน			
IN-1101	ผังแสดงตำแหน่งโมดูล- ผังแสดงผนังและองค์ประกอบที่สัมพันธ์	ชั้นที่ 1 1 : 100	
IN-1102	ผังแสดงตำแหน่งโมดูล- ผังแสดงผนังและองค์ประกอบที่สัมพันธ์	ชั้นที่ 2 1 : 100	
IN-1103	ผังแสดงตำแหน่งโมดูล- ผังแสดงผนังและองค์ประกอบที่สัมพันธ์	ชั้นที่ 3 1 : 100	
IN-1104	ผังแสดงตำแหน่งโมดูล- ผังแสดงผนังและองค์ประกอบที่สัมพันธ์	ชั้นที่ 4.5 1 : 100	
IN-1201	ผังแสดงฝ้าเพดาน และไฟฟ้าแสงสว่าง	ชั้นที่ 1 1 : 100	
IN-1202	ผังแสดงฝ้าเพดาน และไฟฟ้าแสงสว่าง	ชั้นที่ 2 1 : 100	
IN-1203	ผังแสดงฝ้าเพดาน และไฟฟ้าแสงสว่าง	ชั้นที่ 3 1 : 100	
IN-1204	ผังแสดงฝ้าเพดาน และไฟฟ้าแสงสว่าง	ชั้นที่ 4.5 1 : 100	
IN-1301	ผังแสดงวัสดุปิดผิวพื้น-ผังแสดงวัสดุปิดผิวพื้น	ชั้นที่ 1 1 : 100	
IN-1302	ผังแสดงวัสดุปิดผิวพื้น-ผังแสดงวัสดุปิดผิวพื้น	ชั้นที่ 2 1 : 100	
IN-1303	ผังแสดงวัสดุปิดผิวพื้น-ผังแสดงวัสดุปิดผิวพื้น	ชั้นที่ 3 1 : 100	
IN-1304	ผังแสดงวัสดุปิดผิวพื้น-ผังแสดงวัสดุปิดผิวพื้น	ชั้นที่ 4.5 1 : 100	
แบบขยายผังพื้น ฝ้าเพดาน พื้น			
IN-3101	แบบขยายพื้น	1 : 5	
IN-3201	แบบขยายฝ้าเพดาน	1 : 5	
แบบขยายเฟอร์นิเจอร์ติดตาย			
IN-4101	แบบขยายเฟอร์นิเจอร์ติดตาย	1 : 12.5	
แบบขยายรอยประชุม			
IN-5101	ผังแสดงตำแหน่งรอยประชุม ชั้นที่ 3,4.5	1 : 100	
IN-5102	รูปด้านรอยประชุม	1 : 100	
IN-5103	แบบขยายผังรอยประชุม	1 : 25	
IN-5104	แบบขยายรอยผังรอยประชุม	1 : 25	
IN-5105	แบบขยายรอยผังรอยประชุม	1 : 25	
IN-5106	แบบขยายรอยผังรอยประชุม	1 : 25	
IN-5107	แบบขยายพื้นรอยประชุม	1 : 10	
IN-5108	แบบขยายฝ้าเพดานประชุม	1 : 50	
IN-5109	แบบขยายฝ้าเพดานประชุม	1 : 50	
IN-5110	แบบขยายฝ้าเพดานประชุม	1 : 50	
IN-5111	แบบขยายรอยประชุม	1 : 25	
IN-5112	แบบขยายช่องประชุม	1 : 25	
IN-5113	แบบขยายช่องประชุม	1 : 25	
IN-5114	แบบขยายช่องประชุม	1 : 25	
แบบขยายป้ายสัญลักษณ์			

สัญลักษณ์แบบ,สัญลักษณ์วัสดุและอักษรย่อในแบบ

รายการประกอบวัสดุปิดผิวผนัง

รหัส	รายละเอียด
GLASS	กระจก
GL-01	กระจกใส Tempered
GL-02	กระจกฝ้าพ่นทราย สีน้ำตาล BLACKOUT ชนิดใส
GL-03	กระจกฝ้าพ่นทราย สีน้ำตาล BLACKOUT ชนิดใส
ALUMINUM CLADDING	อลูมิเนียม
AL-01	ALUMINUM CLADDING แผ่นเรียบ (Plain)
AL-02	ALUMINUM CLADDING แผ่นเจาะ (Bliss)
AL-03	ALUMINUM CLADDING แผ่นเจาะ (#1)
ACOUSTIC PANEL	แผ่นซับเสียง
AP-01	HIGH DENSITY ACOUSTIC PANEL หนา 12 มม.
AP-02	หนังกลูสีน้ำตาลอ่อนลำดับ1
AP-03	หนังกลูสีน้ำตาลอ่อน สีเทา
AP-04	หนังกลูสีน้ำตาลเข้ม สีน้ำตาลเข้ม WD-03
AP-05	หนังกลูสีน้ำตาลเข้ม สีน้ำตาลเข้ม LM-04
MIRROR	กระจก
MR-02	กระจกเงาสีชาดำลอย
MR-03	กระจกเงา
WALL PAPER	วอลเปเปอร์ติดผ้า
WP-01	วอลเปเปอร์ติดผ้า
WP-02	วอลเปเปอร์ติดผ้า
STAINLESS	สแตนเลส
SS-01	ผิวเงิน
SS-02	ผิวน้ำหินลายเส้น,ทางแสดงแสง
PAINT	สีทาผนัง
PT-01	สีทาผนังสีขาว ผิว Matt
PT-02	สีทาผนังสีเทาเข้ม ผิว Matt
PT-04	สีทาทาสีน้ำตาล ผิว Matt
PT-06	สีทาทาสีน้ำพิราคริบ ชนิดด้าน
PT-08	สีพ่นทราสีทาทาคริบ
PT-07	สีทาทาสีน้ำด้าน
PT-09	สีทาทาสีน้ำด้านทาสีผนัง
PT-08	สีทาทาสีน้ำด้านทาสีผนัง
PT-09	สีพ่นอลูทาทาคริบ เฉพาะสี PT-08 ก็ได้
PT-11	สีทาทาสีน้ำด้านทาสีผนัง
PT-12	สีพ่นอลูทาทาคริบ เฉพาะสี PT-11 ก็ได้
PT-13	สีทาทาสีน้ำ สีอิน
PT-14	สีทาทาสีน้ำ สีทอง
PT-15	สีทาทาสีน้ำ สีเทอรู

รายการประกอบงานพื้นรองรับเฉพาะที่

รหัส	รายละเอียด
J301	คู่ลูก ขนาด กว้าง 600xลึก3000xสูง1450 มม. ไม่ลอดขึ้นลงๆ
J302	แป้นคอนกรีต ขนาด หนา 150xลึก3200xกว้าง 6900 มม. ไม่ลอดขึ้นลงๆแป้นคอนกรีต

รายการประกอบงานผ้าม่าน-ผ้าเฟือน

รหัส	รายละเอียด
ท่อนำไฟแสงสว่าง	
NE-01	ท่อนำไฟ PVC
พื้น RAISE FLOOR	
RAF-01	พื้น RAISE FLOOR
กระเบื้องพื้น	
TL-11	กระเบื้องพื้นลายหินอ่อน
TL-12	กระเบื้องสีขาวด้า

รายการประกอบงานสายไฟ-ผ้าม่าน

รหัส	รายละเอียด
	เต้ารับสาย 2 สำเสีย แบบฝังในผนัง
	เต้ารับสาย 2 สำเสีย แบบฝังในงานเฟอร์นิเจอร์
	เต้ารับสาย 1 สำเสีย แบบฝังในผนัง
	เต้ารับคู่สายคู่ไฟเดียว แบบฝังในผนัง
D	เต้ารับ COMPUTER DATA ,RJ45 แบบฝังในงานเฟอร์นิเจอร์
D	เต้ารับ COMPUTER DATA ,RJ45 แบบฝังในผนัง
T	เต้ารับสัญญาณ MATV OUTLET แบบฝังในผนัง
	เต้ารับสาย 2 สำเสีย พร้อมกันน้ำ แบบฝังพื้น
J	JUNCTION BOX
J	สัดส่วนแบบใช้งานงานเฟอร์นิเจอร์
L	เต้ารับสัญญาณ LAN แบบฝังในผนัง
หมายเหตุ	- ตามแบบงานเต้ารับสำเสียงทั้งหมด ให้ติดตั้งแบบ ตาม MEP และประสานงานกับ DESIGNER MEP.

ขนาดฐานรากเต้ารับ สำเสียงเครื่องใช้ (เต้ารับ 1สำเสีย)
ขนาดฐานรากเต้ารับ STANDARD DIMENTION
ขนาดแผงรวมรูโดยทำพื้น

SWC	Switch Plate
RC	Receptacle Plate
A/C Remote	

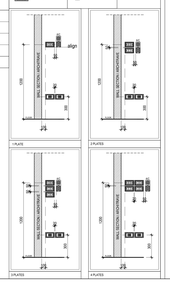

สัญลักษณ์แบบ , สัญลักษณ์วัสดุและอักษรย่อในแบบ

SPECIFY LAYER OF STRUCTURAL DRAWING FOR A1, A3

LINE TYPE	LAYER NAME	DESCRIPTION
	S-DIM	DIMENSION ONLY
	S-REVISION	REVISION CLOUD ONLY
	S-DETAIL	SHOW DETAIL LINE ONLY
	S-OTHER-1	OTHER LINE
	S-CONC-2	OUTLINE CONCRETE
	S-OTHER-2	OTHER LINE
	S-TEXT	TEXT H=2.5 USE BYLAYER TEXT H=5 USE COLOR LAYER "BLUE"
	S-STEEL-1	STEEL
	S-CONC-1	OUTLINE CONCRETE
	S-STEEL-2	STEEL
	S-OTHER-3	OTHER LINE
	S-SYM-1	SYMBOL HEAD GRID LINE
	S-OTHER-4	OTHER LINE
	S-HIDDEN	HIDDEN LINE
	S-HATCH	HATCH
	S-OTHER-5	OTHER LINE
	S-CENTER	CENTER LINE
	S-OTHER-6	OTHER LINE
	S-STAIR	STAIR STEEL
	S-STAIRHD	HIDE STAIR STEEL
	S-DASH	DASHDOT LINE
	S-PHAN	PHANTOM LINE
	S-FADE	FADE LINE **USE SCREENING 75
	S-HID-DIM	HIDDEN TO DIMENSION
–	S-XREF	INSERT XREF
–	DEFPOINTS	VIEW PORTS ON LAYOUT
	WELDING	WELDING

MATERIAL HATCH

HATCH TYPE	HATCH NAME	REMARK
	AR-CONC 0.02	CONCRETE
	STEEL 1	STEEL
	EARTH 0.5	SOIL
	AR-SAND 0.02	SAND
	GRAVEL 0.2	GRAVEL
	AR-CON + ANSI31 0.02 & 0.5	PRECAST CONCRETE
	ANGLE 0.4	CHECKER PLATE
	GRASS 0.2	GRASS
	DOT 0.2	DOT

SPEC MATERIAL GUIDE

∫S-100x50x3.2mm., 7.07kg./m.
∫ - H100x50x3x3.2mm., 9.36kg./m.
∫ - H100x50mm., 8.36kg./m.
H-100x50mm., 9.30kg./m.
WB-SolTrim.THK. SS. GRADE 304 HANDRAIL HAIRLINE
FINISH 20mm.THK. WATERJET GRANITE (150mm. RL.

SPECIFY LAYER OF ARCHITECTURAL DRAWING FOR A1, A3

LINE TYPE	LAYER NAME	DESCRIPTION	LWT A1	LWT A3
	A-DIM	DIMENSION ONLY		
	A-DIMHD	DIMENSION EXTENSION		
	A-COL	COLUMN		
	A-FLR	FLOOR		
	A-CEL	CEILING		
	A-FAT	FLOOR PATTERN		
	A-WALL	WALL		
	A-ROOF	ROOF		
	A-DOOR	DOOR		
	A-WINDOW	WINDOW		
	A-INSULATION	INSULATION		
	A-JOINT COVER	JOINT COVER		
	A-TEXT	TEXT H=2.5 USE BYLAYER TEXT H=5 USE COLOR LAYER "BLUE"		
	A-HATCH	HATCH		
	A-VOID	VOID		
	A-STAIR	STAIR STEEL		
	A-ESC	ESCALATOR		
	A-EVTR	ELEVATOR		
	A-REVISION	REVISION CLOUD ONLY		
	A-DETAIL	SHOW DETAIL LINE ONLY		
	A-CONC-2	OUTLINE CONCRETE		
	A-SYM-1			
	A-STEEL-1	STEEL		
	A-CONC-1	OUTLINE CONCRETE		
	A-STEEL-2	STEEL		
	A-HIDDEN	HIDDEN LINE		
	A-CENTER	CENTER LINE		
	A-DASH	DASHDOT LINE		
	A-PHAN	PHANTOM LINE		
	A-FADE	FADE LINE **USE SCREENING 75		
–	A-XREF	INSERT XREF		
–	DEFPOINTS	VIEW PORTS ON LAYOUT		
	ARROW LEADER INTEGRAL LEADER DOT LEADER	เส้นชี้แสดงแบบรายละเอียด		
	DIM_1:1_CC DIM_1:1_CE DIM_1:1_EC DIM_1:1_EE	DIMENSION STYLE เส้นแสดงแบบรายการต่างๆ		

PLOT STYLE TABLE

COLOR	PLOT STYLE A3			PLOT STYLE A1			OTHER
	LINE WEIGHT	COLOR	SCREEN	LINE WEIGHT	COLOR	SCREEN	
1	0.10	BLACK	100%	0.10	BLACK	100%	USED DEFAULT
2	0.15	BLACK	100%	0.20	BLACK	100%	USED DEFAULT
3	0.18	BLACK	100%	0.30	BLACK	100%	USED DEFAULT
4	0.20	BLACK	100%	0.40	BLACK	100%	USED DEFAULT
5	0.30	BLACK	100%	0.50	BLACK	100%	USED DEFAULT
6	0.30	BLACK	100%	0.60	BLACK	100%	USED DEFAULT
7	0.15	BLACK	100%	0.70	BLACK	100%	USED DEFAULT
8	0.05	BLACK	85%	0.10	BLACK	85%	USED DEFAULT
9	0.05	BLACK	100%	0.10	BLACK	100%	USED DEFAULT
10	0.50	BLACK	100%	1.00	BLACK	100%	USED DEFAULT
11 TO 249	0.05	BLACK	100%	0.10	BLACK	100%	USED DEFAULT
250	0.05	8	100%	0.10	8	100%	USED DEFAULT
251	0.05	8	100%	0.10	8	100%	USED DEFAULT
252 TO 255	0.05	BLACK	100%	0.10	BLACK	100%	USED DEFAULT

ABBREVIATION & SYMBOL

1 / P01+5 / 2 / A	GRID BUBBLES	แสดงตำแหน่งโครงหรือส่วนของโครงสร้างที่ออกแบบงาน
1 / XX-XXXX	SECTION	แสดงรูปตัดของ รูปติดขยายของ หมายเลขหรือสัญลักษณ์ (xxx)
1 / XX-XXXX / XX-XXXX / 1 / XX-XXXX	ELEVATION	แสดงลักษณะการออกรูปด้าน ในสิ่งที่ต้องออกแบบขยาย
DT-1 / XX-XXXX	DETAL TO REFER	แสดงแบบขยายของส่วนต่าง และการอ้างอิงของแบบขยาย
DETAIL A1=1:1 A3=1:2	MAJOR TITLE	การชี้บอกชื่อเรื่องของรายละเอียด และหางส่วนที่ใช้
SECTION SCALE A1= 1:1 A3= 1:2 / A / XX-XXXX	SECTION OR DETAIL	การชี้บอกชื่อเรื่องแบบรูปตัด และหางส่วนที่ใช้
ELEVATION SCALE A1=1:1 A3=1:2 / 1 / XX-XXXX	ELEVATION	การชี้บอกชื่อเรื่องแบบรูปด้าน และหางส่วนที่ใช้
1 REVISION ISSUE / CLOUD AROUND REVISION ARC LENGTH 4mm.	CLOUD MARK REVISION	แสดงตำแหน่งแก้ไขใหม่แบบ
SPEC FFL+ / SPEC FFL+	SPEC_LEVEL ON ELEVITION & SECTION	ระดับวางอุปกรณ์และวัสดุด้านบนระดับพื้น
SLOPE 1:200	SPEC_LEVEL ON PLAN	ระดับวางอุปกรณ์และวัสดุในพื้น
UP ON	SLOPE	ระดับทางความลาดชัน
45 DEG	DIRECTION POINT	ระดับวางแม็คเกอร์การชี้บอกบิวไม่ออกนอก
MATCH LINE 1 / MATCH LINE 2	BREAK LINE	เส้นแสดงระดับที่สามารถก่อสร้างแบ่งเป็นแบบรายละเอียดได้
	DEGREES	ระดับองศา
	MATCH_LINE	เส้นนำเข้าแสดงรายละเอียดของงานต่างกันแบบ
	SIGN NORTH ARROW	ต้องแสดงทิศทางมีสำคัญไว้ในแบบพื้นพื้น และพื้นระดับในแบบสถาปัตยกรรมแสดง
BM 1	BENCHMARK	

ISOMETRIC VIEW

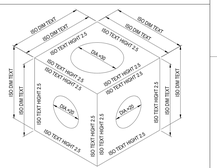

ABBREVIATION & SYMBOL

SYMBOL	DESCRIPTION	SYMBOL	DESCRIPTION
F1	SPEC_FLOOR	B1-01 / 13-100	BUILT-IN FURNITURE
CX	SPEC_CEILING		SPEC_CEILING
SX	SPEC_SKIRTING		SPEC_LOOSE FURNITURE
RX	SPEC_ROOF		WALL FINISH/ WALL COVERING
WX	SPEC_SANITARY WARE AND ACCESSORY	L.T – XX	SPEC_GENERAL LIGHTING DECORATIVE LIGHTING
WDX	SPEC_DOOR TYPE	ALIGNMENT	ALIGNMENT SYMBOL
WI	SPEC_WINDOW TYPE		

ROOM NAME — ROOM_1 / ROOM_2 — FLOOR TYPE, SKIRT TYPE
ROOM NUMBER — A-XX — FX — GX — CX — CEILING TYPE
FINISH FLOOR LEVEL — FFL.+100 — CH+2500 — CEILING HEIGHT FROM FFL

SPEC ON FLOOR PLAN, SECTION ELEVATION AND DETALS

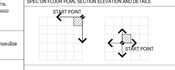

SPEC ON FLOOR PATTERN PLAN

SPEC ON FLOOR PLAN, SECTION ELEVATION AND DETALS

NOTES :

1. ในแบบนี้มีการแสดงระยะการเป็นมิลเมตร หากไม่ได้กำหนดเป็นอื่น
2. ในแบบนี้มีการแสดงระยะการอยู่อาศัยเป็นมิลเมตร และถ้าส่วนที่มีการแสดงรายละเอียดไว้ก่อนแล้วนั้น

NEW FILE : ACADISO.DWT
LINETYPE : ACADISO.LIN
LIGHT WEIGHT : BYLAYER

FONTS : ROMANS, CentadeRK, CentadeRC, LOGO
TEXT : HEIGHT 2.5mm., WIDTH 0.85mm.
UNIT : mm.
PLOT ON PAPER SPACE : A1=1:1, A3=1:2
LINETYPE SCALE FOR ALL OBJECT = 1.0
LINETYPE SCALE = 0.5

หมายเหตุ

1. แบบงานสถาปัตยกรรมนี้เป็นแบบที่ใช้ระบบ สากลในหน่วยวัดการก่อสร้างของกรมการปกครองท้องถิ่น ซึ่งอาจจะเรียกชื่อหน่วยวัดบางอย่างแตกต่างไปจากที่ใช้ในงานก่อสร้างในภาคเอกชนทั่วไป
2. ให้ใช้ค่าตัวเลขที่กำหนดในการก่อสร้าง หากมีความจำเป็นต้องมีการเปลี่ยนแปลงใดๆ ต้องได้รับการอนุมัติจากสถาปนิกผู้ออกแบบก่อน

แบบ : เพื่อการประกวดราคาและก่อสร้างอาคาร

วันที่ : ๓๐ มิถุนายน ๒๕๖๗

ชื่อโครงการ
อาคารหอสมุดกลางวิทยาการและเทคโนโลยีสารสนเทศและนวัตกรรม
สถาบันเทคโนโลยีพระจอมเกล้าพระนครเหนือ

ที่ตั้งโครงการ
ต.ทุ่งสุขลา อ.ศรีราชา จ.ชลบุรี

ชื่อแบบ
สารบัญแบบ ,รายการประกอบแบบ

ฉบับ / แก้ไข		
ลำดับ	รายละเอียด	วันที่

ตรวจแบบโดย		เลขที่แบบ
ผู้ออกแบบ	Designer	IN-0001
ผู้เขียนแบบ	Author	
ผู้ตรวจสอบ	Checker	แบบที่ออก
ผู้อนุมัติ	Approver	AS (Work)
วันที่	17/12/67	17/12/67

เจ้าของโครงการ

สถาบันเทคโนโลยีพระจอมเกล้าพระนครเหนือ

ที่ปรึกษาออกแบบ

สถาบันเทคโนโลยีพระจอมเกล้าพระนครเหนือ

สถาปนิก
วชิชา วงศ์ไพฑูรย์ — ท.สถ. 536
สุชาติ บรรเจิดปัญญา — ท.สถ. 2324
ยงยศ ศรีจงเจริญกุล — ท.สถ. 22990
ธนาวุฒิ อินจันทร์ไพฑูรย์ — ท.สถ. 23498
พรรณเพ็ญ ปัทมินทุ — ท.สถ. 24546

ผศ.ปริญ ลาภานันทกุล — ท.สถ. 2373
ผศ. นพปฎล อัจนานนท์ — ท.สถ. 1234

สถาปนิกผู้ออกแบบภายใน
จักษิณ ธนสกาวรัตน์ — ท.สถ. 429
ศิริพรรณ โพธาประดิษฐ์ศาสน์ — ท.สถ. 1838

ผศ. ดร. พีรวัชร์ ตันติ — ท.สถ. 211
ผศ. ดร. ฐาปนันท์ ถิรวงศ์กาญ — ท.สถ. 21

ภูมิสถาปนิก
ปิ่น ปันต๊ะหา — ท.ภ.ภ. 912

ผศ. วิทิตน์ แก้วงามกาย — ท.ภ.ภ. 40
ผศ. ดร. นิติพงษ์ เกียรตากร — ท.ภ.ภ. 47

วิศวกรโยธา
ผศอ. กิตติ์ธนพงศ์ — ท.ว. 1702
ศรายุทธ์ ปานรุ่งประภัย — ท.ว. 9091

ผศ. ดร. ภาสิณี เพชรพลัง — ท.ว. 9079

วิศวกรงานระบบไฟฟ้าและสื่อสาร
ประวิตร จอมนิรันธรกุล — สกท. 4494
ชุมพล สายสด — สกท. 4883
กนกวัลย์ ลิ้มวิทยาศ — สกท. 41053

ผศ. ดร. ชาญ ชอบประโว — สกท. 4967

วิศวกรงานระบบเครื่องกล ระบบปรับอากาศ และการระบายอากาศ
นิเวศ อยู่สุขประ — สก. 1812
ชานนท์ วงแจ่ม — สก. 30200

ศ. ดร. ยงยศ แสงวงศ์กิจรัช — ท.ว. 663

วิศวกรงานระบบสารสนเทศและการสื่อสารเพื่อความปลอดภัย
ปัญญะ ยังยืนวัฒ — สก. 54
พิมาพรรณ บำรุงพืช — สก. 54

ที่ปรึกษาด้านงานระบบอนุรักษ์
ศ.กฤษฎา วิวัฒนะพืช

ที่ปรึกษางาน
ผศ.ดร.ณัฐพล ตันติวงศ์

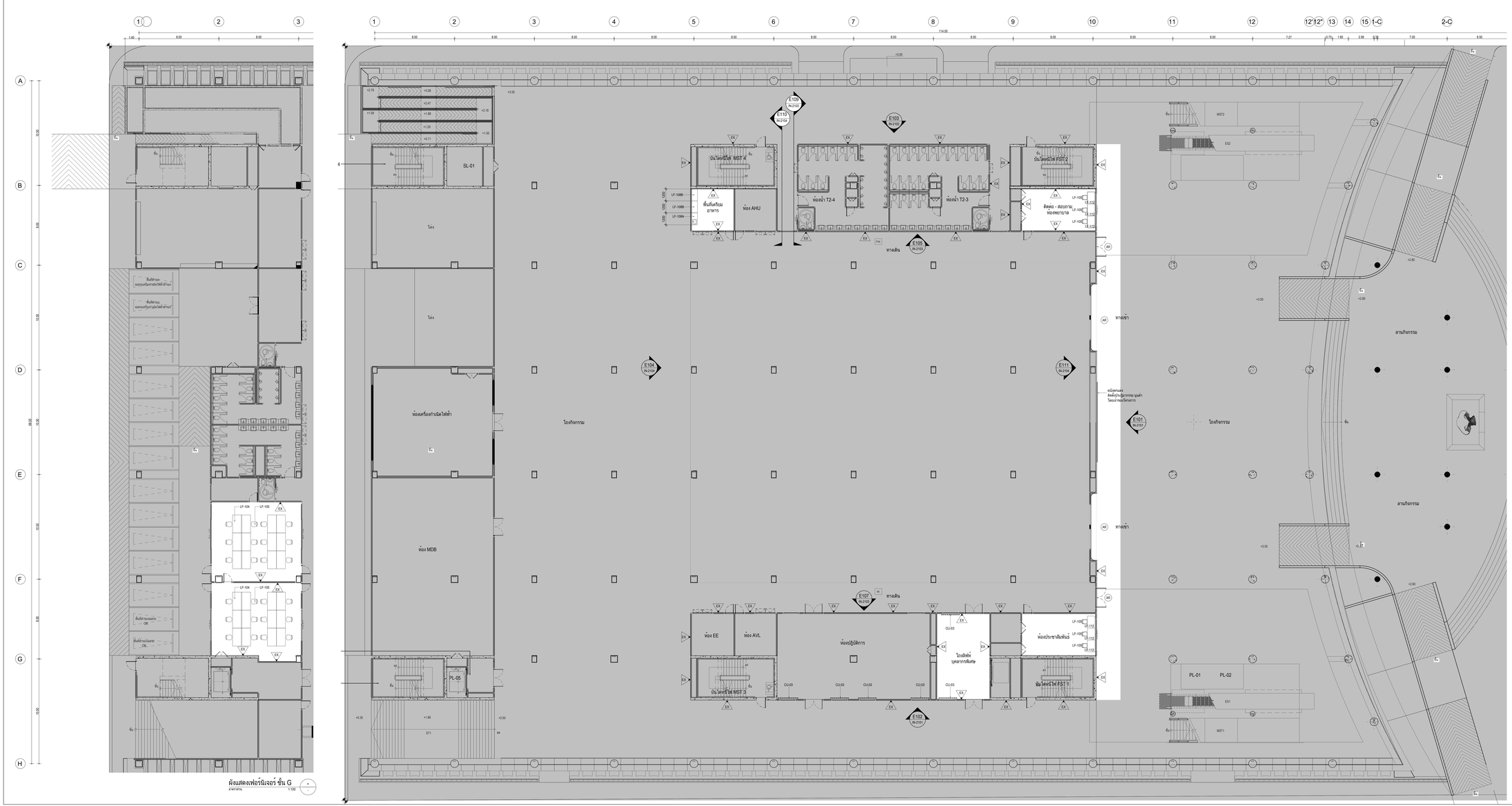

ผังแสดงเฟอร์นิเจอร์ ชั้น G
อาคารหลัก
1:100

ผังแสดงเฟอร์นิเจอร์-ผังแสดงงานผนัง ชั้น 1
อาคารหลัก
1:100

พื้นที่ แบบงานสถาปัตยกรรม (AR)

พื้นที่ แบบงานสถาปัตยกรรม ภายใน (INT)

รายการวัสดุประกอบงานเฟอร์นิเจอร์

รหัส	รายละเอียด
หมาน	
CU-01	ผ้าม่านประหน้าต่าง B/I BLACKOUT ชุบกันไฟ
CU-02	ผ้าม่านประหน้าต่าง B/I ผ้าทอ BLACKOUT ชุบกันไฟ
CU-03	ผ้าม่านลายโรง ชุบกันไฟ
เก้าอี้/โต๊ะ	
CH-01	เก้าอี้ผู้บรรยาย พร้อมติดตั้งกับที่
CH-02	เก้าอี้ผู้บรรยาย พร้อมบรรยายโต๊ะ
CH-03	เก้าอี้ผู้บรรยาย (สำหรับ VIP)
LF-101	เก้าอี้แต่งหน้า
LF-102	เก้าอี้บริเวณหน้าเวที
LF-103	โต๊ะวิปบริเวณหน้าเวที
LF-104	โต๊ะขาวแฉก 2.00x1.00
LF-105	เก้าอี้ Staff
LF-106	เก้าอี้โรงอาหาร
LF-107	ติดตั้งเคาร์ บรรณารักษ์พื้น
LF-108A	โซฟา PAN TRY สำหรับรับรอง ห้องผู้บริหาร 1 ชุด
LF-108B	โซฟา PAN TRY สำหรับรับรอง
LF-109	โต๊ะแลงหน้า 60x100
LF-110	โซฟา 2 ที่นั่ง
LF-111	โต๊ะกลาง
LF-112	โต๊ะข้างงาน

รายการวัสดุประกอบงานผนัง

รหัส	รายละเอียด
FW1	ผนังอาคาร 50 มม.กรุอาร์คพื้น ติดระดับ+2200 มม. กรุด้วยแผ่นยิปซั่มบอร์ดหนา 12 มม.ฉนวนใยแก้วหุ้มอลูมิเนียม อาบอลหนา5ไมครอน หนา 9 มม.พื้นกรุ
FW2	ผนังอาคาร 50 มม.กรุอาร์คพื้น ติดระดับผ้าผนาน กรุด้วยแผ่น HMR หนา 12 มม.ฉนวนใยแก้วหุ้มอลูมิเนียม อาบอลหนา5ไมครอน หนา 9 มม.พื้นกรุ
FW3	ผนังคอนกรีต กรุอาร์คพื้น ติดระดับผ้าผนาน กรุด้วยแผ่นแม่ไม้ประกอบ
FW4	ผนังคอนกรีต กรุอาร์คพื้น ติดระดับผ้าผนาน กรุด้วยไม้ใน MDF BOARD หนา 12 มม.ฉนวนใยแก้วหุ้มอลูมิเนียม อาบอลหนา5ไมครอน หนา 9 มม.พื้นกรุ
FW5	ผนังคอนกรีต กรุด้วยไม้ใน MDF BOARD หนา 12 มม.ฉนวนใยแก้วหุ้มอลูมิเนียม อาบอลหนา5ไมครอน หนา 9 มม.พื้นกรุ
FW6	ผนังคอนกรีต กรุด้วยไม้ใน MDF BOARD หนา 12 มม.ฉนวนใยแก้วหุ้มอลูมิเนียม อาบอลหนา5ไมครอน หนา 9 มม.พื้นกรุ
FW7	ผนังคอนกรีต กรุด้วย GRG สำเร็จรูป กรุบนโครงสร้างอลูมิเนียม หนาตามที่ระบุในแบบ
EX	ผนังคอนกรีต (ติดตามสภาพปัจจุบันหน้างาน)
รหัส	รายละเอียดงานแผ่นพื้นรับน้ำหนักติดตาย
J301	ตู้ลูก ขนาด กว้าง 600xลึก1000xสูง4550 มม. ในห้องพักใหญ่
J302	ผนังคอนกรีต ขนาด หนา 150xลึก1200xสูง 6900 มม. ในห้อง ห้องโรงอาหารพิเศษ

เจ้าของโครงการ

สถาบันวิจัยจิตและสมอง

สถาบันออกแบบโดยวิทยาลัยสถาปัตย์ฯ ภาควิชาสถาปัตยกรรม

ผู้ควบคุม

วิชิตา วงศ์ผ่องสาน ว.สถ. 536
สุชาติ บรรเจิดกุญช์ ว.สถ. 2324
ชลพงศ์ ศรีพงษ์พันธุ์กุล ว.สถ. 22990
ธนาวุฒิ อินเกิดวงศ์ไพศาล ว.สถ. 23498
พรพงษ์ เปรมพันธุ์ ว.สถ. 24546
ดร.ปรัช ตาปประกฤติ ว.สถ. 2373
ผศ. นพปฎล อัจนานนท์ ว.สถ. 1234

สถาปนิกอนุรักษ์ควบคุมงานก่อสร้าง

จักษ์ณ ธนสารวัฒน์ ส.สถ. 429
ศิริพรรณ โพธารามรัตนากร ส.สถ. 1838

ผศ. ดร. พิธาวัธน์ ปุณโณ ส.สถ. 211
ผศ. ดร. ฐาปนันท์ ปิ่นสกาว ส.สถ. 21

ผู้ช่วยนักบัญชี

ปิ่น ปันส่งการ ก.บช. 912

ผศ. ชัยพันธุ์ ศรีสวรรณ ก.บช. 40
ผศ. ดร. นิติพงษ์ ปรีเมรวาณ ก.บช. 47

วิศวกรโยธา

ดอกรัก จันต๊ะขอนหอม ว. 1702
ศราวัลย์ เกรียงศักดิ์ชล ส. 9091

ผศ. ดร. ภาสิณฐ์ เพชรศศิธร ส. 9079

วิศวกรงานระบบไฟฟ้าและสื่อสาร

ประวิตร ขอบัณฑิตกุล สจล. 4484
ชุมพล อานนท์ สจล. 4883
กมลวัลย์ ศิงโรหเวช สจล. 41553

ผศ. ดร. ชาย ชยะปาโล สจล. 4967

วิศวกรงานระบบเครื่องกล ระบบปรับอากาศ และการระบายอากาศ

นิเวช อนุตรเดช สจ. 1812
ชานนท์ วงแก่น สจ. 30200

ศ. ดร. ยงยศ แหลมวิทยะ สจ. 663

วิศวกรงานระบบสาธารณสุขและการป้องกันอัคคีภัย

ปัญญะ ดังสัจจัง สจ. 54
พิมาพรรณ ปานศิริ สจ. 54

วิศวกรงานระบบขนส่ง

วิทูรย์ แย้มกัน

ที่ปรึกษาด้านระบบอนุสติก

ศ.กฤษฎา วิโรจน์ชะตัง

หมายเหตุ

1. แบบงานสถาปัตยกรรมนี้เป็นแบบที่ใช้ขอ อาคารนี้จะไม่ได้รับการออกแบบงานระบบจากวิศวกรท่านอื่น ซึ่งงานระบบที่ติดตั้งจะต้องไม่ขอมูลหรือไม่เป็นไปตามที่ได้ระบุไว้ในแบบ
2. ให้ใช้ค่าตัวเลขที่กำหนดในการก่อสร้างเท่านั้น

แบบ : เพื่อการประกวดราคาและก่อสร้างอาคาร

วันที่ : 01 ตุลาคม 2568

ที่ปรึกษาการ
อาคารวิจัยและนวัตกรรมชีวการแพทย์
และเทคโนโลยีสารสนเทศ
สถาบันประสาทวิทยาศาสตร์

ที่ตั้งโครงการ
ต. ศาลายา อ. พุทธมณฑล จ. นครปฐม

ชื่อแบบ
ผังแสดงเฟอร์นิเจอร์ - ผังแสดงงานผนัง
ชั้นที่ 1

ฉบับ / แก้ไข

ลำดับ	รายละเอียด	วันที่

ความคืบหน้า	เสร็จสิ้นแบบ
ออกแบบ	Designer
ผู้เขียนแบบ	Author
ผู้ตรวจสอบ	Checker
ผู้อนุมัติ	Approver
วันที่	1/10/2567

IN-1101

As shown
อาคารหลัก

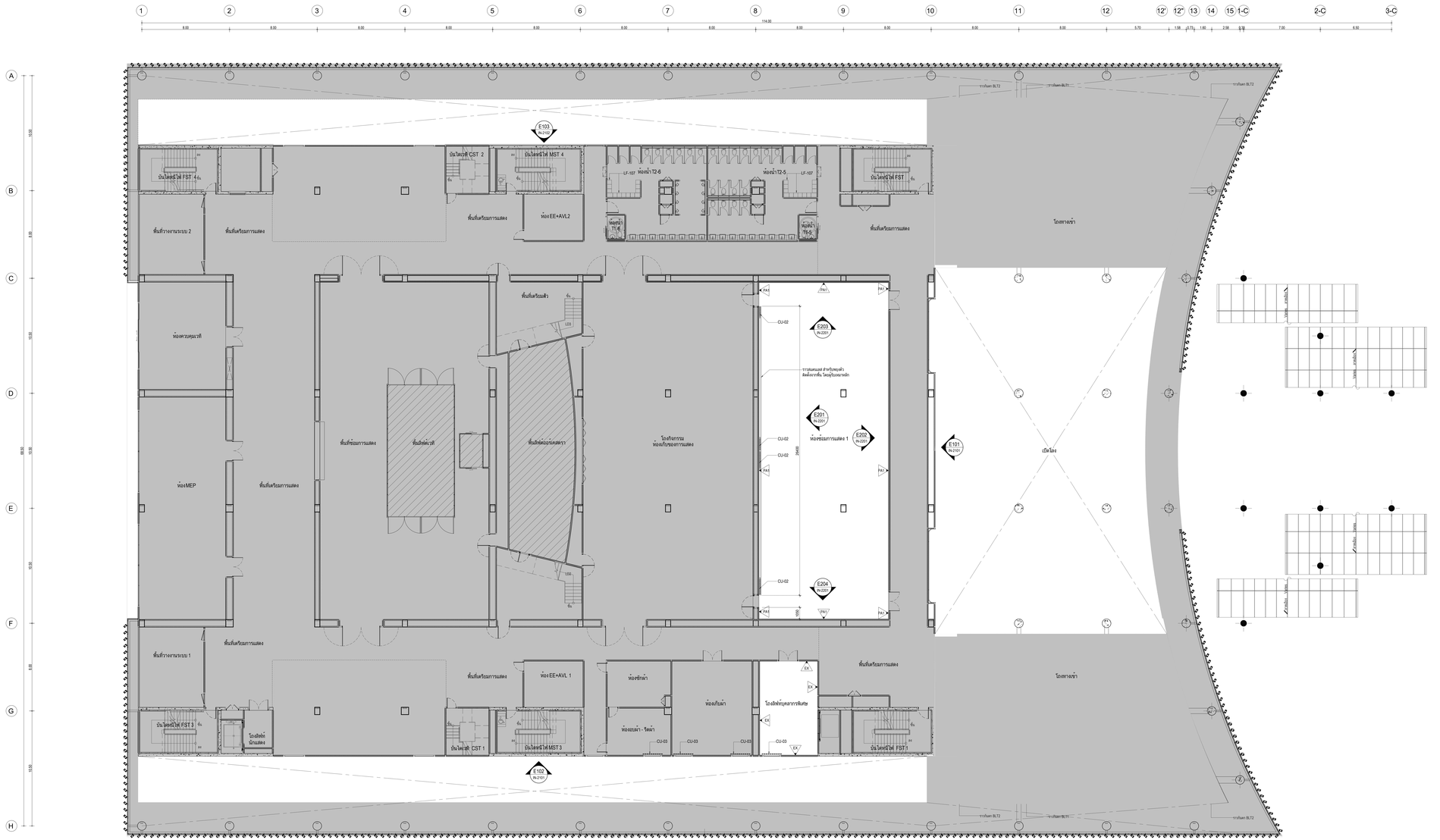
1
2
3
4
5
6
7
8
9
10
11
12
12'
12"
13
14
15
1-C
2-C
3-C
114.00
A
B
C
D
E
F
G
H
E103
IN.2102
E102
IN.2101
E101
IN.2100
E201
IN.2201
E202
IN.2202
E203
IN.2203
E204
IN.2204
บันไดหนี FST 4
บันไดหนี CST 2
บันไดหนี MST 4
บันไดหนี FST
บันไดหนี FST 3
บันไดหนี CST 1
บันไดหนี MST 3
บันไดหนี FST 1
ห้องน้ำ T2-6
ห้องน้ำ T2-5
ห้องน้ำ T1-6
ห้องน้ำ T1-5
LF-107
พื้นที่ทำงานระบบ 2
พื้นที่ทำงานระบบ 1
พื้นที่เตรียมการแสดง
ห้อง EE+AVL2
ห้อง EE+AVL 1
ห้องควบคุมแสง
ห้องMEP
พื้นที่ช่างแสง
พื้นที่ต่อเติม
พื้นที่ฟังก์ชั่นอเนกประสงค์
โถงนิทรรศการ ห้องกิจกรรมของการแสดง
พื้นที่เตรียมแต่ง
ห้องซ้อมการแสดง 1
โถงลิฟท์นักแสดง
โถงลิฟท์บุคลากรพิเศษ
ห้องซักผ้า
ห้องเก็บผ้า
ห้องแขวน - รีดผ้า
โถงทางเข้า
เปิดโล่ง
CU-02
CU-03
FA1
FA2
FA3
FA4
FA5
EX
LED
36400
1000
1200
1500
2400
3000
3600
4200
4800
5400
6000
6600
7200
7800
8400
9000
9600
10200
10800
11400
12000
12600
13200
13800
14400
15000
15600
16200
16800
17400
18000
18600
19200
19800
20400
21000
21600
22200
22800
23400
24000
24600
25200
25800

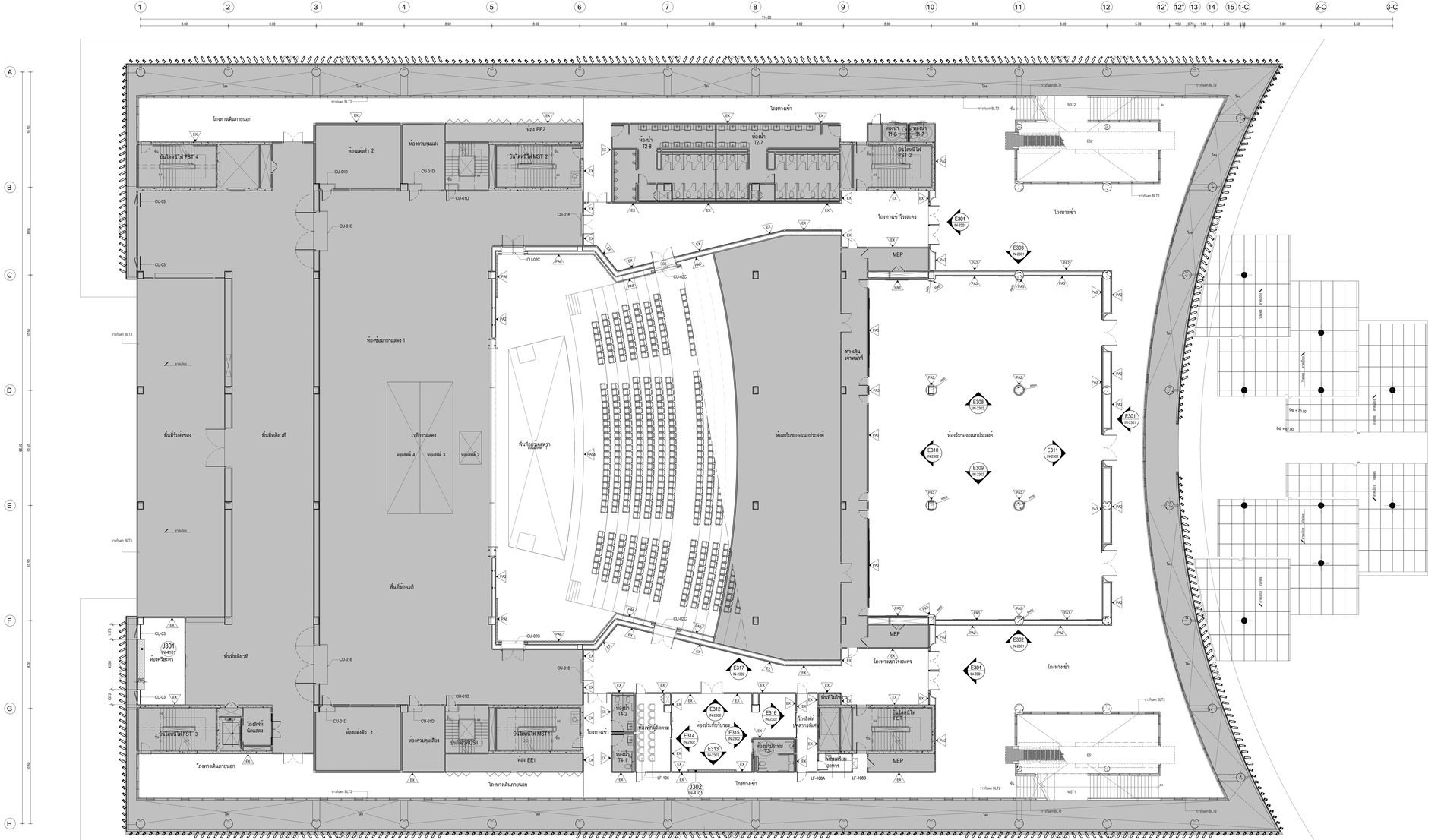

รายการประกอบงานเฟอร์นิเจอร์	
รหัส	รายละเอียด
ผ้าม่าน	
CU-01	ผ้าม่านประหน้าต่าง B/I BLACKOUT ชุบกันไฟ
CU-02	ผ้าม่านประหน้าต่าง สีน้ำตาล BLACKOUT ชุบกันไฟ
CU-03	ม่านมู่ลี่ ลายไม้ ชุบกันไฟ
เก้าอี้โซฟา,ตู้	
CH-01	เก้าอี้นั่งสนทนา ชนิดมีพัดลมในตัว
CH-02	เก้าอี้นั่งสนทนา ชนิดแขนยาว
CH-03	เก้าอี้นั่งสนทนา (สำหรับ VIP)
LF-101	เก้าอี้แต่งหน้า
LF-102	เก้าอี้นั่งรับงานนานาชาติ
LF-103	โต๊ะนั่งรับงานนานาชาติ
LF-104	โต๊ะกาแฟขนาด 2.00x1.00
LF-105	เก้าอี้ Staff
LF-106	เก้าอี้บาร์สูง
LF-107	ติดตั้งกระจกบานเลื่อน
LF-108A	โซฟา PAN TRY สำหรับรูป ซ่างผ่างงานชุดใส่ 1 ชอง
LF-108B	โซฟา PAN TRY สำหรับรูป
LF-109	โต๊ะแสดงผ่าง 60x100
LF-110	โซฟา 2 ที่นั่ง
LF-111	โต๊ะทำงาน
LF-112	โต๊ะทำงาน

รายการประกอบงานผนัง	
รหัส	รายละเอียด
PA1	หนังสือหนา 10 มม.กรุอย่างดี้ง ติดขอดิ้ง +2000 มม. กรุหางแผงเป็นชิ้นยาวหนา 12 มม.ประโครงหางแผงมีช่อง เจาะแผงเป็นรู ขนาด ตามที่กรุ
PA2	หนังสือหนา 50 มม.กรุอย่างดี้ง ติดขอดิ้งผ่างหนา กรุหางแผง HMR หนา 12 มม.ประโครงหางแผงมีช่อง เจาะแผงเป็นรู ขนาด ตามที่กรุ
PA3	หนังสือแผง กรุอย่างดี้ง ติดขอดิ้งผ่างหนา กรุหางแผงแม่ไม้สำเร็จรูป ประโครงหางแผงมีช่อง
PA4	หนังสือแผง กรุอย่างดี้ง ติดขอดิ้งผ่างหนา กรุหางใน MDF BOARD หนา 12 มม.ประโครงหาง แผงมีช่อง เจาะแผงเป็นรู ขนาด ตามที่กรุ
PA5	หนังสือแผง กรุหางใน MDF BOARD หนา 12 มม.ประโครงหาง แผงมีช่อง เจาะแผงเป็นรู ขนาด ตามที่กรุ
PA6	หนังสือแผงหางสาย แผง GRG สำเร็จรูป กรุแผงโครงหาง แผงมีช่อง ขนาด ตามที่กรุแผง
EX	หนังสือแผงเดิม (ติดงานสถาปัตยกรรมเดิม)
รหัส	รายละเอียดงานเฟอร์นิเจอร์ติดตาย
J301	ตู้อุ่น ขนาด กว้าง 600xลึก1000xสูง1450 มม. โมเดลดีไซน์ตู้
J302	หนังสือแผง ขนาด หนา 150xลึก1200xสูง 6900 มม. โมเดล ตอบโจทย์แสดงสินค้า

ที่ปรึกษาและคณะ
สถาปนิกผังเมืองที่ปรึกษา
สถาปนิกผังเมืองที่ปรึกษา
สถาปนิกผังเมืองที่ปรึกษา

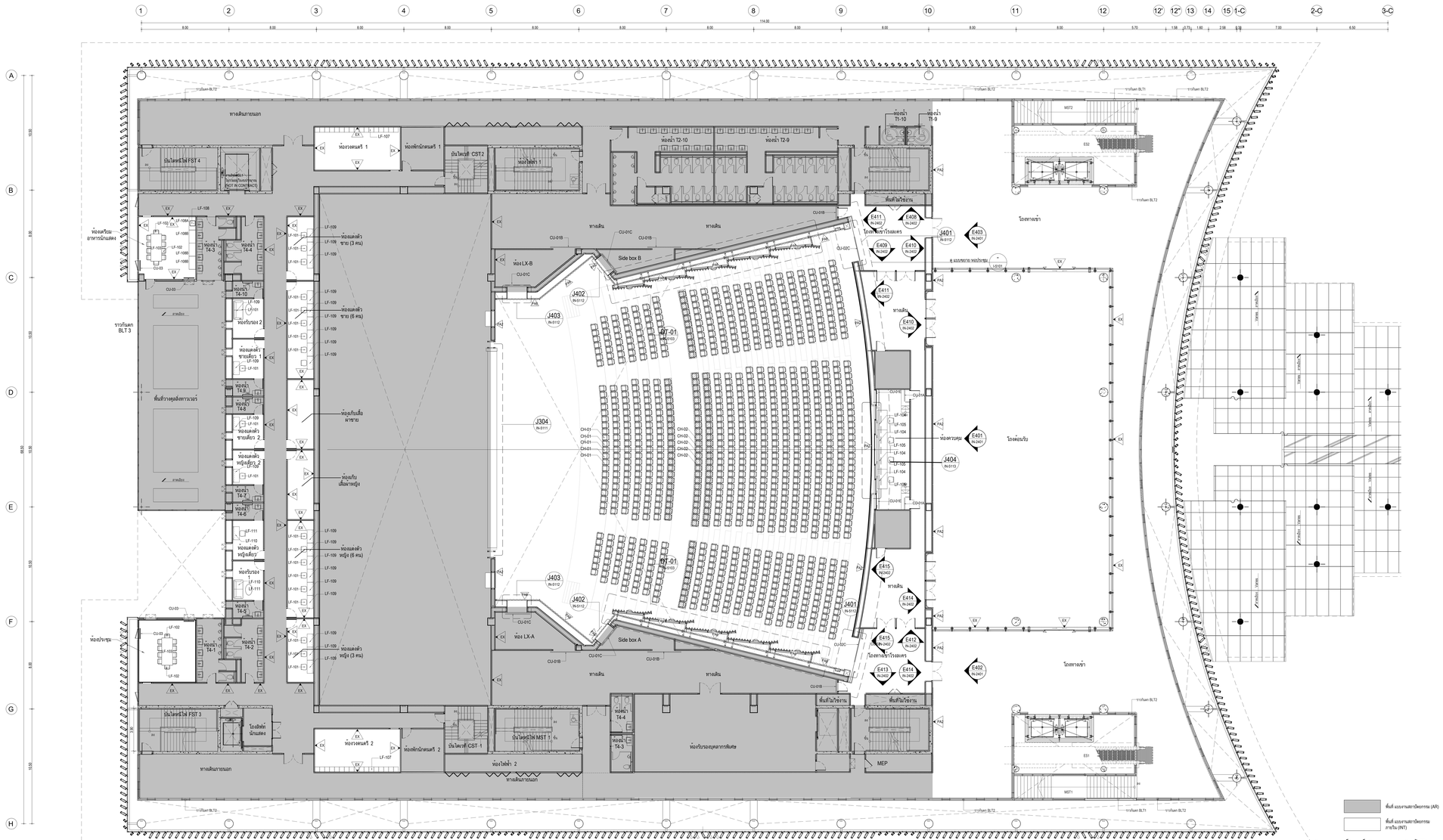
ทางเดินภายนอก
ห้องเตรียมอาหารนักแสดง
ห้องประชุม
ทางเดินรถ BLT3
ห้องควบคุมแสง 1
ห้องพักนักแสดง 1
ห้องพักนักแสดง 2
ห้องเตรียม 2
ห้องน้ำ T1-10
ห้องน้ำ T1-9
ห้องน้ำ T2-10
ห้องน้ำ T2-9
พื้นที่ไม่ใช้งาน
Side box B
Side box A
ห้อง LX-B
ห้อง LX-A
โถงทางเข้าโรงละคร
โถงทางเข้า
โถงต่อนรับ
ห้องควบคุม
ห้องรับรองบุคลากรพิเศษ
ห้องไฟฟ้า 2
MEP
ทางลาด
ลิฟต์โดยสาร 1
ลิฟต์โดยสาร 2
ลิฟต์ขนส่งนักแสดง
ห้องน้ำ T4-1
ห้องน้ำ T4-2
ห้องน้ำ T4-3
ห้องน้ำ T4-4
ห้องน้ำ T4-5
ห้องน้ำ T4-6
ห้องน้ำ T4-7
ห้องน้ำ T4-8
ห้องน้ำ T4-9
ห้องน้ำ T4-10
ห้องรับรอง 1
ห้องรับรอง 2
ห้องแสดงตัว ชาย (3 คน)
ห้องแสดงตัว ชาย (6 คน)
ห้องแสดงตัว หญิง (6 คน)
ห้องแสดงตัว หญิง (3 คน)
ห้องแสดงตัว ชายเดี่ยว 1
ห้องแสดงตัว ชายเดี่ยว 2
ห้องแสดงตัว หญิงเดี่ยว 1
ห้องแสดงตัว หญิงเดี่ยว 2
ห้องเก็บเสื้อผ้าชาย
ห้องเก็บเสื้อผ้าหญิง
ห้องเก็บอุปกรณ์ผ้าชาย
ห้องเก็บอุปกรณ์

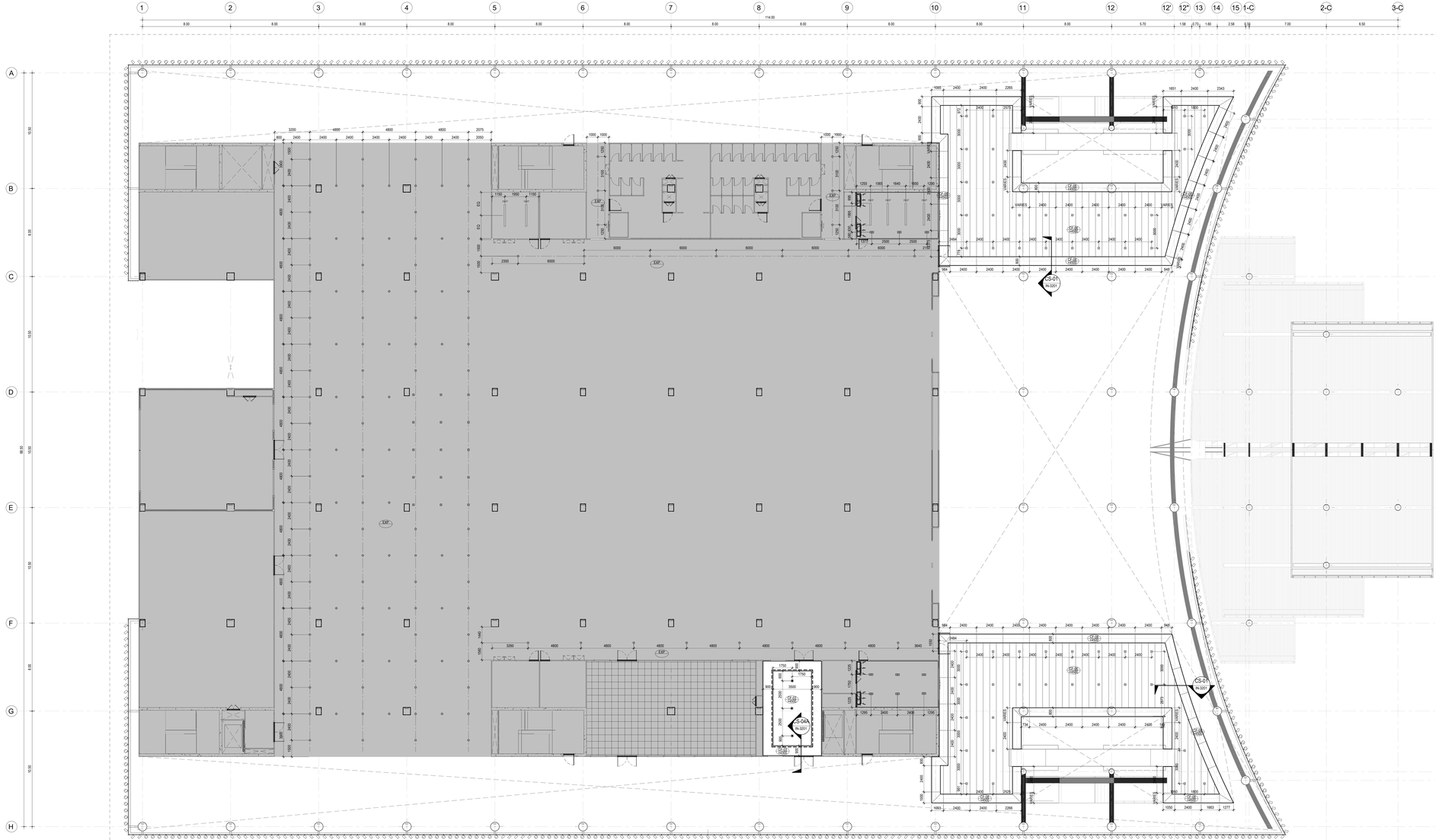

รายการวัสดุของแบบแผ่นพื้นพหลน	
รหัส	รายละเอียด
CF-01	ผ้าปูพื้นกันซึมแบบเรียบ 9 มม. หาสีขาว
CF-02	ผ้าปูพื้นแบบเรียบ 9 มม. หาสีขาว
CF-04	ผ้าปูพื้นแบบเรียบ 9 มม. หาสีดำ
CF-05	ผ้าปูพื้นยางมุดดิก
CF-06	ห้างหมด
CF-07	ห้างหมด
CF-08	ห้างหมด
CF-09	ห้างหมดแปรปูพื้นหนาไฟหนา 12 มม.

เจ้าของโครงการ

สถาบันนวัตกรรมพัฒนศิลป์

ที่ปรึกษาออกแบบ

สถาบันออกแบบโครงสร้างและระบบการจัดการอาคารอัจฉริยะ

สถาปนิก

วชิรา วงศ์นิมมาน ว.สถ. 536
สุชาติ บวรเจริญกุล ว.สถ. 2324
ธนพงศ์ ศรีพงศ์พันธุ์ภัย ว.สถ. 22990
ธนาวุฒิ อินเกิดสวัสดิ์ ว.สถ. 23488
พรพนธ เรืองพิพัฒน์ ว.สถ. 24546

ศ.ดร.ปวิช ตรากประเสริฐ ว.สถ. 2373
ผศ. นพปฎล อัจริยานนท์ ว.สถ. 1234

สถาปนิกผู้ออกแบบภายใน

จักษิณ ธนนการนิยม ว.สถ. 429
ศิริกานต์ โพธาระกิจสุภาร ว.สถ. 1838

ผศ. ดร. ศิรประวัติ ชินกร ส.สถ. 211
ผศ. ดร. ฐาปนันท์ ถิรวงศ์กาน ส.สถ. 21

ภูมิสถาปนิก

ปิ่น ปันต๊ะหา ภ.สถ. 912

ผศ. ชิตพันธุ์ หวังพรชาการ ภ.สถ. 40
ผศ. ดร. นิติพจน์ เนื่องรอบยอด ภ.สถ. 47

วิศวกรโยธา

ดอกรัก ลิลลิยอดยศ วย. 1702
ศรายุทธ์ เจริญรัตนวิชา สย. 9091

ผศ. ดร. ธาทิตย์ เพชรหลีกร สย. 9079

วิศวกรงานระบบไฟฟ้าและสื่อสาร

ประวิตร ขอบัณฑิตยกุล สคก. 4494
ชูเดช อาษา สคก. 4883
กมลวัลย์ ศิลปิกานต์ สคก. 41053

ผศ. ดร. ชาย ชอบบัวไว้ สคก. 4967

วิศวกรงานระบบเครื่องกล ระบบปรับอากาศ และการระบายอากาศ

นิมาน อยู่สุขเจริญ สก. 1812
ชานนท์ วงษ์ดี กก. 30200

ศ. ดร. ยงยศ แสงวงศ์กานต์ ส.ก. 663

วิศวกรระบบสารสนเทศและการสื่อสารอิเล็กทรอนิกส์

ปัญญะ ยังยั่งยืน สท. 54
พิมาพรรณ ปานดี สท. 84

วิศวกรระบบสัมพันธ์วิทยเทศ

วิทูรย์ แย้มกัน

ที่ปรึกษาด้านระบบยกสูงอัจฉริยะ

ศ.กฤษฎา วิโรจน์ประดิษ

หมายเหตุ

1. แบบงานสถาปัตยกรรมนี้เป็นแบบที่ใช้ขอ อาคารและวิเคราะห์ระบบการจัดการอาคาร ที่อาคารกรุงเทพฯ และโดยมูลค่าโครงการไม่เกินกว่าที่กำหนด
2. ให้ใช้ค่าน้ำหนักที่กำหนดไว้ในแบบ ห้ามวิศวกรรมระบบ

แบบ : เพื่อการประกวดราคาและต่อข้างอาคาร

วันที่ : ๓๐ กันยายน ๒๕๖๘

ที่ปรึกษาการ
อาคารอัจฉริยะวิจารการวิชาการและ
และนวัตกรรมสิ่งแวดล้อมการ
สถาบันนวัตกรรมพัฒนศิลป์

ที่ตั้งโครงการ
ต. ตำบล/ แขวง ขอนแก่น จ. นครปฐม

ที่ตั้งแบบ

ผังแสดงผังน้ำพหลน ไฟฟ้าแสงสว่าง ชั้น 1

ระดับ / แกน

ลำดับ	รายละเอียด	วันที่

ตรวจแบบโดย : เจ้าหน้าที่แบบ

ผู้ออกแบบ	Designer	IN-1201
ผู้เขียนแบบ	Author	
ผู้ตรวจสอบ	Checker	แบบที่ขอต
ผู้อนุมัติ	Approver	AS-(Note)
วันที่	Issued	อาคารต่าง

พื้นที่ แบบงานสถาปัตยกรรม (AR)

พื้นที่ แบบงานสถาปัตยกรรม งานใน (INT)

ผังแสดงผังน้ำพหลน ไฟฟ้าแสงสว่าง ชั้น 1

อาคารต่าง

1:100

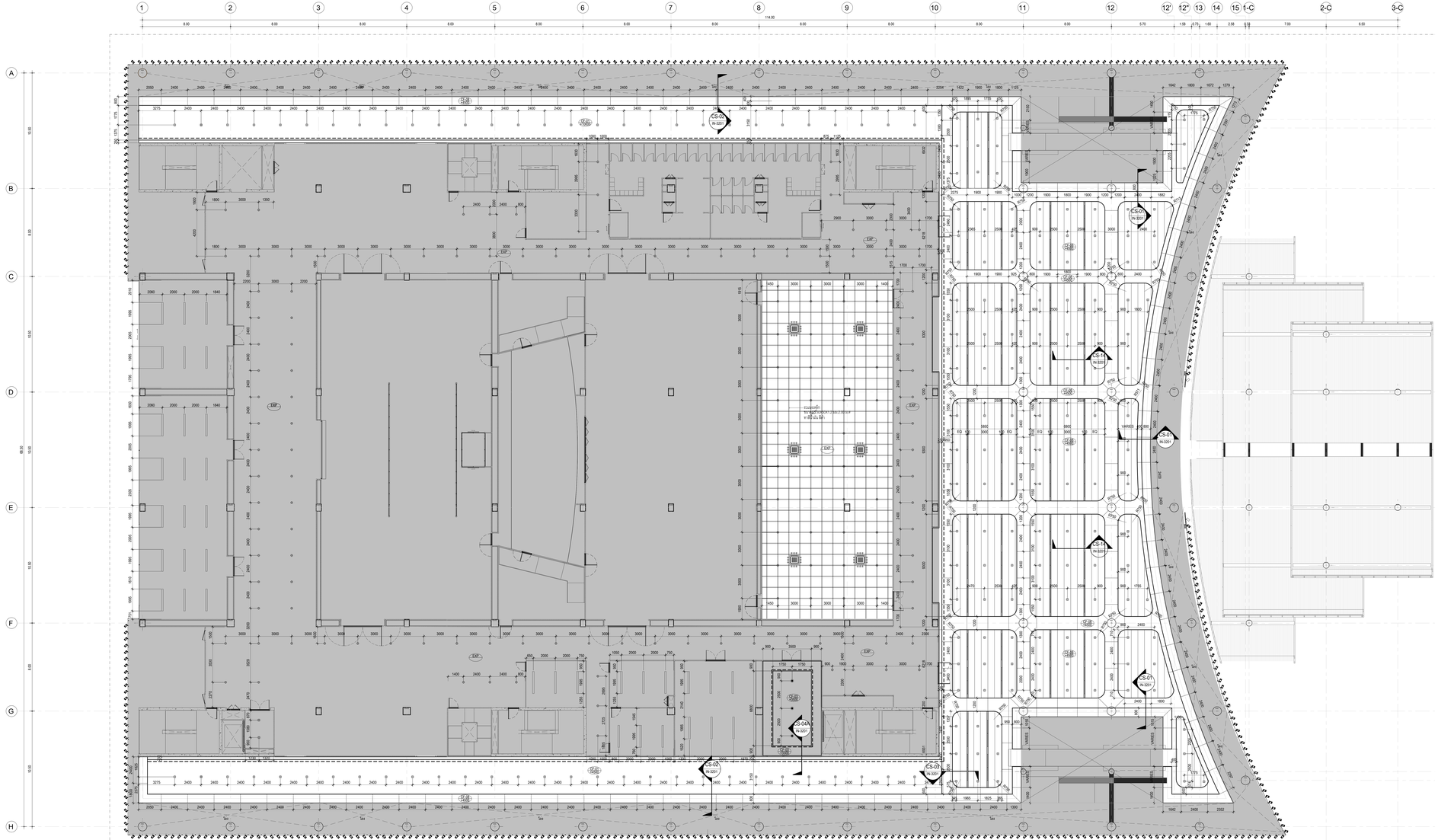
1 2 3 4 5 6 7 8 9 10 11 12 12* 13 14 15 1-C 2-C 3-C
A B C D E F G H
114.00
8.00 8.00 8.00 8.00 8.00 8.00 8.00 8.00 8.00 8.00 8.00 8.00 8.00 8.30 5.70 1.56 0.75 1.60 2.56 0.30 7.00 6.50
18.50 18.50 18.50 18.50 18.50 18.50 18.50 18.50
CS-01 IN-3201
CS-02 IN-3201
CS-03 IN-3201
CS-04 IN-3201
CS-05 IN-3201
CS-06 IN-3201
CS-07 IN-3201
CS-08 IN-3201
CS-09 IN-3201
CS-10 IN-3201
CS-11 IN-3201
CS-12 IN-3201
CS-13 IN-3201
CS-14 IN-3201
CS-15 IN-3201
CS-16 IN-3201
CS-17 IN-3201
CS-18 IN-3201
CS-19 IN-3201
CS-20 IN-3201

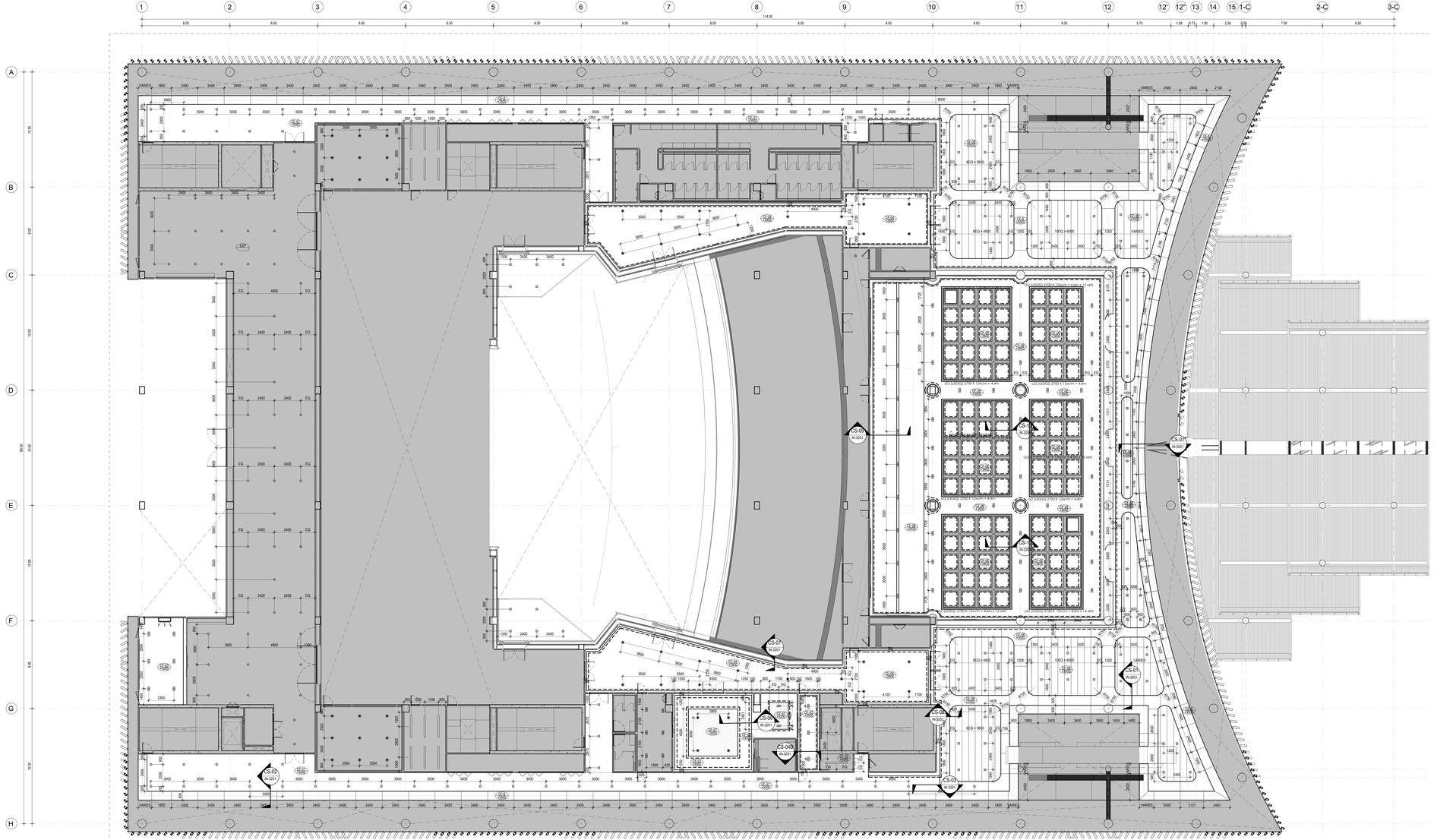

รายการวัสดุและอุปกรณ์ส่วนพื้นผนัง	
รหัส	รายละเอียด
CF-01	ผ้าปูพื้นกันชื้นแบบเรียบ 9 มม. หน้าขรา
CF-02	ผ้าปูพื้นแบบเรียบ 9 มม. หน้าขรา
CF-04	ผ้าปูพื้นแบบเรียบ 9 มม. หน้าเรา
CF-05	ผ้าปูพื้นยางลบ
CF-06	ห้างหนผง
CF-07	ห้างหนผง
CF-08	ห้างหนผง
CF-10	ห้างหนผงปรับพื้นผิวให้หนา 12 มม.

ผังแสดงผ้าเพดาน ไฟฟ้าแสงสว่าง ชั้น 3
มาตราส่วน 1:100

พื้นที่ แบบงานสถาปัตยกรรม (AR)

พื้นที่ แบบงานสถาปัตยกรรม ภายใน (INT)

เจ้าของโครงการ

สถาบันนิเวศศิลปะศิลป์

ที่ปรึกษาออกแบบ

สถาบันนวัตกรรมไม้ไผ่ประยุกต์และวัสดุธรรมชาติแห่งชุมชนอาเซียนตะวันตก

สถาปนิก

วิชิตา วงศ์ณิลนาน ..... ท.สถ. 536

สุชาติ บวรเจริญกุล ..... ท.สถ. 2324

ธนพงศ์ ศรีพงศ์พันธุ์ประ ..... ท.สถ. 22990

ธนาวุฒิ อินเกิดผล ..... ท.สถ. 23498

พรชนก ประทีปินุ่ ..... ท.สถ. 24546

ศ.ดร.ปวิน ควรประดิษฐ์ ..... ท.สถ. 2373

รศ. นพปฎล อัจริยานนท์ ..... ท.สถ. 1234

สถาปนิกผู้ออกแบบภายใน

จักษิณ ธนสาร์ปกรณ์ ..... ท.ภ. 429

ศิริกานต์ โพธาประดิษฐ์สาร ..... ท.ภ. 1838

รศ. ดร. พิธวัจน์ จันทะ ..... ส.สถ. 211

รศ. ดร. ฐาปนันท์ รักษ์สวาง ..... ส.สถ. 21

ผู้จัดการผลิต

ชัว ปันต์หา ..... ก.กส. 912

รศ. วิทิตน์ศร ศรีพรนารถ ..... ก.กส. 40

รศ. ดร. นิติพาฐ เนื่องกาญจ์ ..... ก.กส. 47

วิศวกรโยธา

ดร.ณัฐ. กิตติ์ธนพงศ ..... ว. 1702

ศราวดี เกิดสุขศิริกิจ ..... ส. 9091

รศ. ดร. ราเทพ์ เพชรศศิริ ..... ส. 5079

วิศวกรงานระบบไฟฟ้าและสื่อสาร

ประวิตร ขอบใบเขตร ..... สพก. 4494

ชูเกษ อานนท ..... สพก. 4883

กมลวัลย์ กิจวิทยาศ ..... สพก. 41053

รศ. ดร. ชาน ชมประไว ..... สพก. 4967

วิศวกรงานระบบเครื่องกล ระบบปรับอากาศ และระบายอากาศ

นิเวศ ธนสุขบัติ ..... ส. 1812

ชานนท์ วงษ์ ..... ก. 30200

ศ. ดร. ยงยศ แสงวงศ์กิจ ..... ท. 063

วิศวกรระบบสถาปัตยและงานออกแบบกันกันสิทธิ์

ปัญญะ ยังสิริกุล ..... ส. 54

พิชาวรณ์ ปานศิริ ..... ส. 54

วิศวกรระบบสัมพันธ์วิทยเทศ

วิชาลี แย้มกัน

ที่ปรึกษาด้านระบบยกสูงอัคร

ศ.กฤษฎา วิไลฉะศิริ

หมายเหตุ

1. แบบงานสถาปัตยกรรมนี้เป็นแบบที่ใช้ขอ ตามใบแจ้งไม่ได้ ขอรับแบบก่อสร้างจากสถาปนิกผู้ออกแบบ ที่ลงนามรับรองในใบรับรองการยื่นใบขอรับ และใบแจ้งหรือใบรับรองการยื่นใบขอรับ

2. ให้ใช้ค่าต่างๆตามที่ระบุในแบบ ห้ามวัดขนาดจากแบบ

แบบ : เพื่อขอ

วันที่ : 09/07/2567 (BE 2567)

ชื่อโครงการ

อาคารหุ่นและวิจิตรวิชาการและนวัตกรรมศิลปะไทยและสากล
สถาบันนิเวศศิลปะศิลป์

ที่ตั้งโครงการ

ต. ท่าสาย อ. พรหมแดน จ. นครปฐม

ชื่อแบบ

ผังแสดงผ้าเพดาน ไฟฟ้าแสงสว่าง ชั้น 3

ลำดับ	รายละเอียด	วันที่

ตรวจแบบโดย		เลขที่แบบ
ผู้ออกแบบ	Designer	IN-1203
ผู้เขียนแบบ	Author	
ผู้ตรวจสอบ	Checker	แบบที่ออก
ผู้อนุมัติ	Approver	AS-Issued
วันที่	09/07/2567	มาตราส่วน

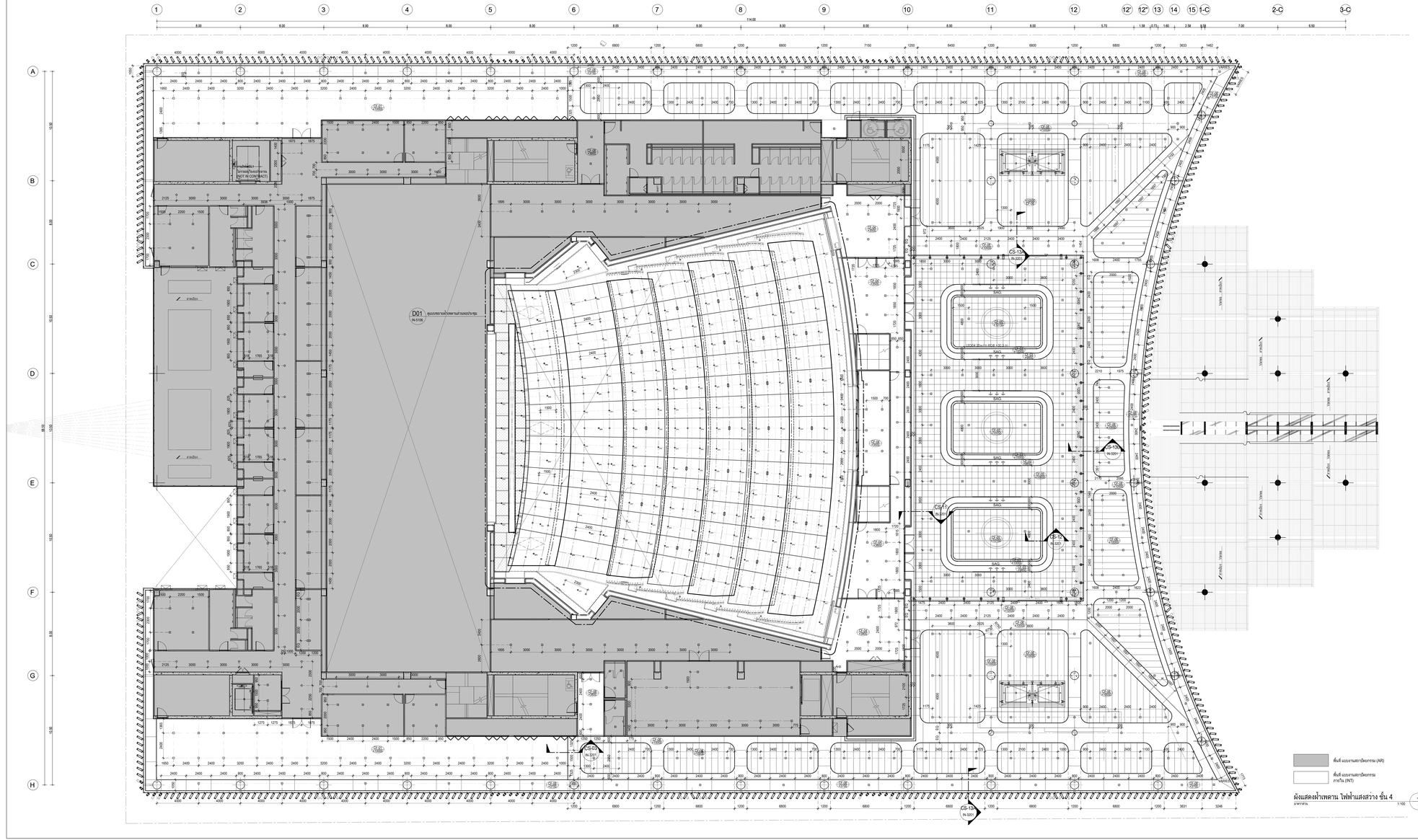

พื้นที่ แบบงานสถาปัตยกรรม (AR)

พื้นที่ แบบงานสถาปัตยกรรม ภายใน (INT)

ผังแสดงฝ้าเพดาน ไฟฟ้าแสงสว่าง ชั้น 4

มาตราส่วน 1:100

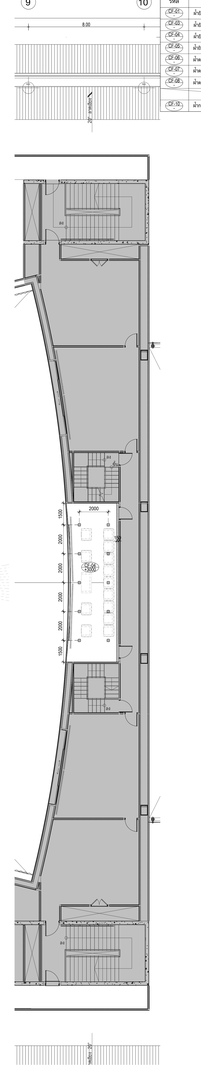

ผังแสดงฝ้าเพดาน ไฟฟ้าแสงสว่าง ชั้น 5

มาตราส่วน 1:100

รายการวัสดุงานถนนและฝ้าเพดาน	
รหัส	รายละเอียด
CF-01	ฝ้ายิปซั่มทึบชั้นงานถีบ 9 มม. หาสีขาว
CF-02	ฝ้ายิปซั่มแบบถีบ 9 มม. หาสีขาว
CF-04	ฝ้ายิปซั่มแบบถีบ 9 มม. หาสีเทา
CF-05	ฝ้ายิปซั่มแบบสลัก
CF-06	ฝ้าทางแผง
CF-07	ฝ้าทางแผง
CF-08	ฝ้าทางแผง
CF-10	ฝ้าทางแผงปรับช่องโหว่ให้ทาง 12 มม.

เจ้าของโครงการ

สถาบันนิเวศศิลปะสิรินธร

ที่ปรึกษาออกแบบ

สถาบันการแพทย์แผนไทย

สถาปนิก
วชิรา วงศ์ผ่องใส ว.สถ. 536
สุชาติ บรรเจิดรุ่งเรือง ว.สถ. 2324
ผศ.ดร. ศรีพงษ์ศักดิ์ ปรปักษ์ ว.สถ. 22990
ธนาวุฒิ อินเกิดผล ไพศาล ว.สถ. 23489
พรพนอ เรืองพิพัฒน์ ว.สถ. 24546

ดร. ปรัชญ ตรากประทับรูป ว.สถ. 2373
ผศ. นพปฎล สุวิทวานนท์ ว.สถ. 1234

สถาปนิกผู้ออกแบบภายใน
จักษิณ ธนสการบัณฑิต ว.สถ. 429
ปิติภานันท์ โพธิ์ประดิษฐ์สาร ว.สถ. 1838

ผศ. ดร. พิชาวัจน์ ชินะตระกูล ส.สถ. 211
ผศ. ดร. ฐาปนันท์ ถิรานท์กาล ส.สถ. 31

ผู้ตัดการนิติ
ปิ่น ปันต๊ะหา ส.สถ. 912

ผศ. ชิตพันธุ์ เทวีพรมาศ ส.สถ. 40
ชาติ ดร. นิติศานุ เนื่องจากมล ส.สถ. 47

วิศวกรโยธา
ดร.ชนะ ศิลปวิเศษกุล ว. 1702
ศรายุทธ์ เจริญสิทธิกุล ว. 9091

ผศ. ดร. ธาดิพงษ์ เพชรพลรัตน์ ว. 9079

วิศวกรงานระบบไฟฟ้าและสื่อสาร
ประวิตร ขอบใจเขตกุล สลค. 4494
ชูเกษ อุ่นเมตา สลค. 4883
กมลวัลย์ ศิลปวิทยาคาร สลค. 41053

ผศ. ดร. ชาญ ชอบใจ สลค. 4967

วิศวกรงานระบบเครื่องกล ระบบปรับอากาศ และระบายอากาศ
นิเวศ อยู่สะอาด ว. 1812
ชานนท์ วงแก่ ว. 30200

ศ. ดร. ยงยศ แหลมวิทยะ ว. 063

วิศวกรงานระบบสุขาภิบาลและการป้องกันอัคคีภัย
ปัญญะ ยังอำไพ ว. 54
พิมาพรรณ บำเพ็ญ ว. 64

วิศวกรงานระบบขนส่งทางแนวดิ่ง
วิชาลี แย้มกัน

ที่ปรึกษาด้านระบบแสงสีเสียง
ศ.กฤษฎา วิโรจน์ปกรัง

หมายเหตุ
1. แบบงานสถาปัตยกรรมนี้เป็นแบบที่ใช้ขอ อาคารนี้จะต้องไปขึ้นแบบแก้ไขงานสถาปัตยกรรมกับ ที่ทำงานกรุงเทพฯ และโดยมูลค่าโครงการนี้เท่านั้น
2. ให้ใช้ค่าตามที่กำหนดไว้ในนี้ ห้ามวัดขนาดเอง

แบบ : เพื่อการประกวดราคาและก่อสร้างอาคาร

วันที่ : ๒๕ กุมภาพันธ์ ๒๕๖๗

ที่ปรึกษาการ
อาคารศูนย์แบบวิจิตรการวิชาการและแสงและศิลปวัฒนธรรม
สถาบันนิเวศศิลปะสิรินธร

ที่ปรึกษาการ
ส. สำอางค์ ม. ของแผนกล ม. นพปฎล

ชื่อแบบ
ผังแสดงฝ้าเพดาน ไฟฟ้าแสงสว่าง
ชั้น 4,5

แบบ / แก้ไข		
ลำดับ	รายละเอียด	วันที่

ตรวจแบบโดย		เลขที่แบบ
ผู้ออกแบบ	Designer	IN-1204
ผู้เขียนแบบ	Author	
ผู้ตรวจสอบ	Checker	แบบที่ออก
ผู้อนุมัติ	Approver	AS-BUILT
วันที่	Issued	มาตราส่วน

1
2
3
4
5
6
7
8
9
10
11
12
12'
12"
13
14
15
1-C
2-C
3-C
A
B
C
D
E
F
G
H
114.00
8.00
7.27
1.80
2.98
3.18
7.00
6.50
+3.00
+3.50
+2.80
+3.08
+2.47
+2.18
+1.89
+1.59
+1.29
+1.00
+0.71
บันไลหนีไฟ FST4
SL-01
โถง
ห้องเครื่องกำเนิดไฟฟ้า
ห้อง MDB
โถงลิฟท์หน้าแสดง
บันไลหนีไฟ FST 3
PL-05
ST1
บันไลหนีไฟ MST 4
ห้องน้ำ T2-4
ห้องน้ำ T2-3
บันไลหนีไฟ FST2
พื้นที่เตรียมอาหาร
IK
ห้อง AHU
ติดต่อ - ต้อนรับ
ห้องพยาบาล
EX
F04
ทางเดิน
โถงกิจกรรม
ทางเข้า
IN
ห้อง EE
ห้อง AVL
ห้องปฏิบัติการ
โถงลิฟท์
บุคลากรพิเศษ
ห้องประชาสัมพันธ์
บันไลหนีไฟ MST 3
บันไลหนีไฟ FST 1
MST2
ES2
MST1
ES1
PL-01
PL-02
ลานกิจกรรม
PT-06
AL-02
GL-03
PT-07
PT-05
PT-04
PT-01
PT-02
PT-03
PT-08
PT-09
PT-10
PT-11
PT-12
PT-13
PT-14
PT-15
#1
#2
#3
#4
#5
#6
#7
#8
#9
#10
#11
#12
#13
#14
#15
#16
#17
#18
#19
#20
#21
#22
#23
#24
#25
#26
#27
#28
#29
#30
#31
#32
#33
#34
#35
#36
#37
#38
#39
#40

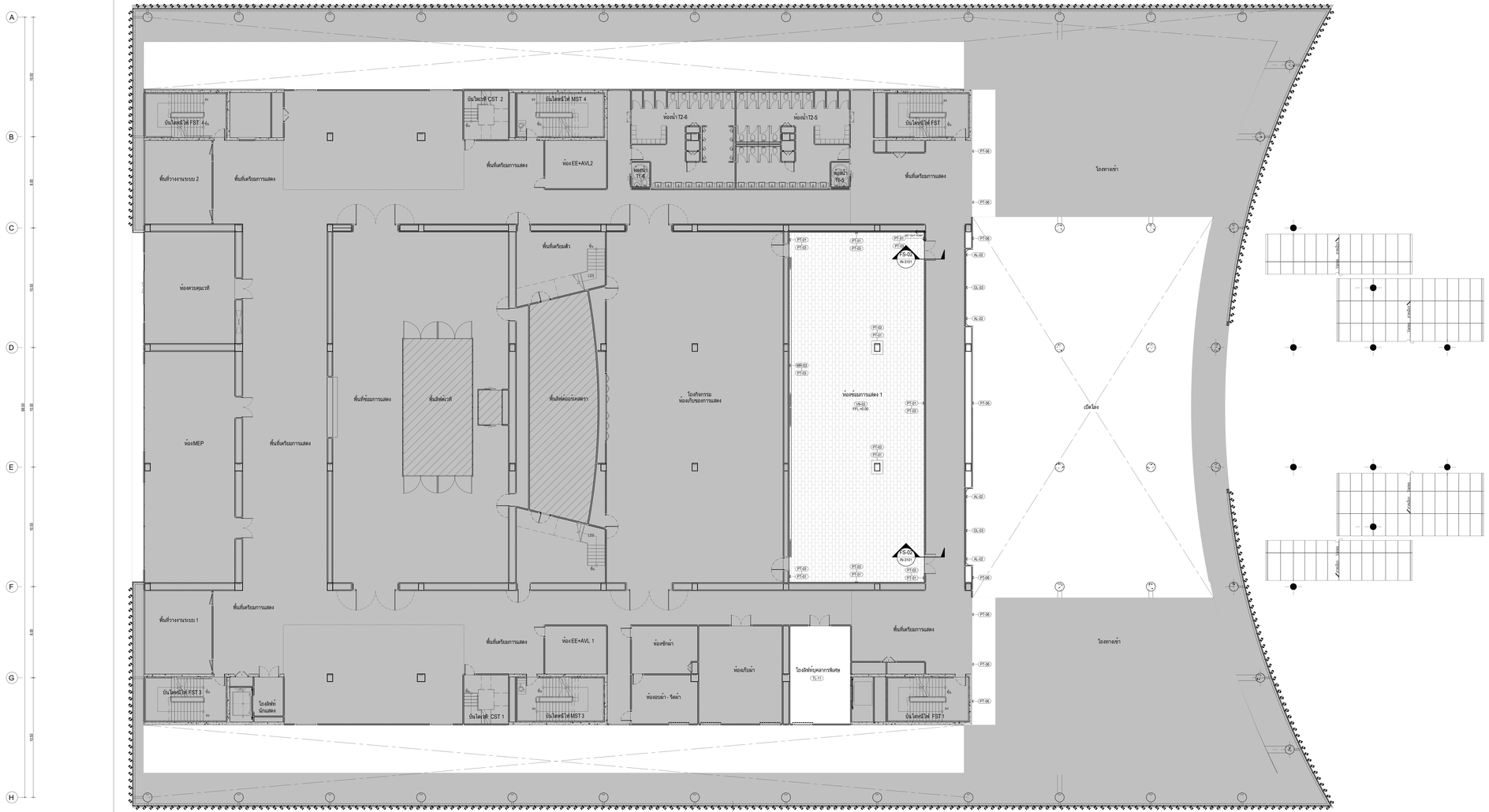

รายการประกอบวัสดุปิดผิวพื้น	
รหัส	รายละเอียด
ยางปูนโพลเทเลส	
NS-01	ยางปูนโล PVC.
พื้น RAISE FLOOR	
RAF-01	พื้น RAISE FLOOR
กระเบื้องพื้น	
TL-11	กระเบื้องพื้นยางปูนปอน
TL-12	กระเบื้องพื้นหินขาว
พื้นไวนิล	
VN-01	พื้นไวนิลลายไม้
VN-02	พื้นไวนิลพื้น
พื้นพรมแผ่น	
CP-01	พื้นพรมแผ่น
CP-02	พื้นพรมแผ่น
บัวกระดูง	
SK-01	บัว PVC
SK-02	บัวไม้ MDF กันชื้น
SK-03	บัวอลูมิเนียมสำเร็จรูป
EK	พื้นพื้น (โดยงาน สถาปัตยกรรมตกแต่ง)

รายการประกอบวัสดุปิดผิวผนัง	
รหัส	รายละเอียด
GLASS	
GL-01	กระจกใส Tempered
GL-02	กระจกฝ้าพ่นทราย สีขาวนม มีลาย
ALUMINIUM CLADDING	
AL-01	ALUMINIUM CLADDING แผงฉลุ (Brass)
AL-02	ALUMINIUM CLADDING แผงฉลุ (Silver)
AL-03	ALUMINIUM CLADDING แผงฉลุ (Ai1)
ACOUSTIC PANEL	
AP-01	HIGH DENSITY ACOUSTIC PANEL หนา 12 มม.
AP-02	หนังกลูสติกหนังสีดำ
AP-03	หนังกลูสติก สีเทา
AP-04	หนังกลูสติก สีน้ำตาลเข้ม WD-03
AP-05	หนังกลูสติก สีน้ำตาลอ่อน LM-04
MIRROR	
MR-02	กระจกเงาสีชาโคลาล
MR-03	กระจกเงา
WALL PAPER	
WP-01	ผ้าแต่งมีม่านวิลิส
WP-02	ผ้าแต่งมีม่านวิลิส
STAINLESS	
SS-01	สีเงินมัน
SS-02	สีเทาเงินกระจกพื้น, กรอบสแตนเลส
PAINT	
PT-01	สีทาภายในสีขาว ด้าน Matt
PT-02	สีทาภายในสีเทาอ่อน ด้าน Matt
PT-04	สีทาภายในสีน้ำตาล ด้าน Matt
PT-05	สีทาภายในสีขาวเหลือบสีฟ้าอ่อน
PT-06	สีพ่นลายสีขาวเหลือบ
PT-07	สีทาภายในสีน้ำตาล
PT-08	สีทาภายในสีน้ำตาลชาร์โคลาล
PT-09	สีทาภายในสีน้ำตาลชาร์โคลาล
PT-10	สีพ่นลายสาธารณะ เฮียมPT-09 ก็ยะกา
PT-11	สีทาภายในน้ำตาลเข้มชาร์โคลาล
PT-12	สีพ่นลายสาธารณะ เฮียมPT-11 ก็ยะกา
PT-13	สีทาภายใน สีฟ้า
PT-14	สีทาภายใน สีเทา
PT-15	สีทาภายใน สีเทาอุ
FABRIC	
FB-01	ผ้าม่านโทน สีขาว

เจ้าของโครงการ

สถาบันนิเวศศิลปะศิลปกรรม

ที่ปรึกษาออกแบบ

สถาบันออกแบบโครงสร้างและระบบการอาคารแห่งนี้

สถาปนิก

วชิรชา วงศ์ณรงค์ ภาพ. 536
สุชาติ บวรเกียรติกุล ภาพ. 2324
ชลทศ ศรีจงศักดิ์กุล ภาพ. 22990
ธนาสิทธิ์ ลิ้มเจริญศิริพงศ์ ภาพ. 23499
พรรณภา เปรมาจิตต์ ภาพ. 24546

สถ.ปริญ ศาสน์ประสิทธิ์ ส.ภ. 2373
ผศ. นพปฎล อักษรานนท์ ส.ภ. 1234

สถาปนิกผู้ออกแบบภายใน

จักษิณ ธนะการบัญชา ส.ภ. 429
ปิติภานนท์ โพธิ์ประเสริฐสุภาพ ส.ภ. 1838

ผศ. ดร. พิยะวัตร์ ยินะกะ ส.ภ. 211
ผศ. ดร. ฐาปนันท์ รักษ์ทำกาล ส.ภ. 21

ผู้จัดการโปรเจ็ค

ปัว ปินต๋ะคา ส.ภ. 912

ผศ. ชัชพันธุ์ ศรีพรมราช ส.ภ. 40
ผศ. ดร. นิติพรรณ เนื่องภาษา ส.ภ. 47

วิศวกรโยธา

ดนย์ ไตติวงษกร ว. 1702
ศราวดี เกรียงไกรวิทย์ ส.ว. 9091

ผศ. ดร. ธาดิตย์ เพชรหลับ ส.ว. 9079

วิศวกรงานระบบไฟฟ้าและสื่อสาร

ประวิตร ขอบน้ำใจเกษตร สค. 4494
ชูเกษ อาษหาร สค. 4883
กมลวัลย์ ศิริวิทยาศาสตร์ สค. 41053

ผศ. ดร. ชาย ชอบรุ่งโรจ สค. 4967

วิศวกรงานระบบเครื่องกล ระบบปรับอากาศ และการระบายอากาศ

นิเวศ อยู่สุขดี สก. 1812
ชานนท์ วงษ์ดี สก. 30200

ศ. ดร. ยงยศ แสงวงศ์กิจรัช ส.ก. 663

วิศวกรงานระบบสารสนเทศและการสื่อสารเพื่อความปลอดภัย

ปัญญะ ยังอยู่ดี สก. 54
พิมาพรรณ ปานดี สก. 84

วิศวกรงานระบบสัญญาณไฟฟ้า

วิชุวลี แย้มกัน

ที่ปรึกษาด้านระบบแอคคูสติก

ศ.กฤษฎา วิโรจน์ประดิษ

หมายเหตุ

1. แบบงานสถาปัตยกรรมนี้เป็นแบบที่ใช้ขอ สถานีแบบวิปัติ และแบบงานก่อสร้างสถาปัตยกรรม ที่ต้องการเปรียบกับแบบโครงสร้างวิศวกรรมที่ได้ก่อสร้าง
2. ให้ใช้ค่าตามที่กำหนดไว้ในกำลัง ห้ามวัดระยะแบบ

แบบ : เพื่อการประกวดราคาและก่อสร้างอาคาร

วันที่ : ๑๗ มิถุนายน ๒๕๖๘

พื้นที่โครงการ
อาคารหุ่นแบบวิจิตรวิชาการและแสดงนาฏศิลป์ไทยและการแสดง
สถาบันนิเวศศิลปะศิลปกรรม

ที่ตั้งโครงการ
ต. ศาลายา อ. พุทธมณฑล จ. นครปฐม

ชื่อแบบ

ผังแสดงวัสดุปิดผิวผนังและผิวพื้น ชั้น 2

แบบ / อย่าใช้

ลำดับ	รายละเอียด	วันที่

ตรวจแบบโดย		เลขที่แบบ
ผู้ออกแบบ	Designer	IN-1302
ผู้เขียนแบบ	Author	
ผู้ตรวจสอบ	Checker	แบบที่ออก
ผู้อนุมัติ	Approver	A0 (841x1189 มม.)
วันที่	21/10/2567	

พื้นที่ แบบงานสถาปัตยกรรม (AR)

พื้นที่ แบบงานสถาปัตยกรรม ภายใน (INT)

ผังแสดงวัสดุปิดผิวผนังและผิวพื้น ชั้น 2
มาตราส่วน 1:100

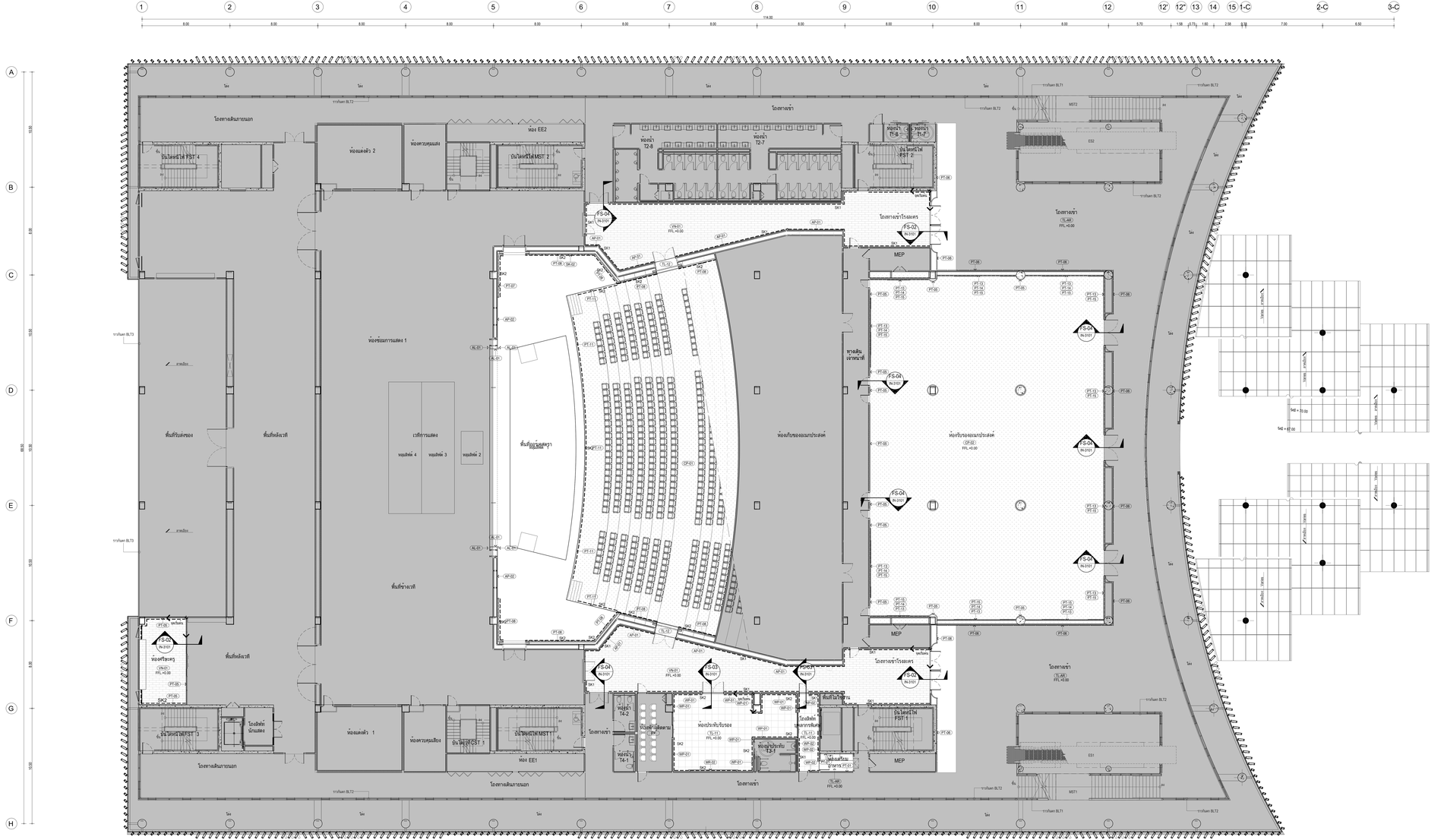
1
2
3
4
5
6
7
8
9
10
11
12
12'
12"
13
14
15
1-C
2-C
3-C
114.00
A
B
C
D
E
F
G
H
โถงทางเข้า
โถงทางเดินภายนอก
ห้องแต่งตัว 2
ห้องควบคุมแสง
ห้องแต่งตัว 1
ห้องควบคุมเสียง
ห้องประชุมการแสดง 1
พื้นที่ทำงานที่
พื้นที่หลังฉาก
พื้นที่รับแขก
เวทีการแสดง
หอบังคับ
ห้องประกับรอง
ห้องประกับรอง
ห้องเก็บอุปกรณ์
ห้องเก็บอุปกรณ์
ห้องน้ำ
ห้องน้ำ
ห้องน้ำ
ห้องน้ำ
ห้องน้ำ
ห้องน้ำ
ห้องน้ำ
ห้องน้ำ
ห้องเครื่องปรับอากาศ
ห้องเครื่องปรับอากาศ
ห้องเครื่องปรับอากาศ

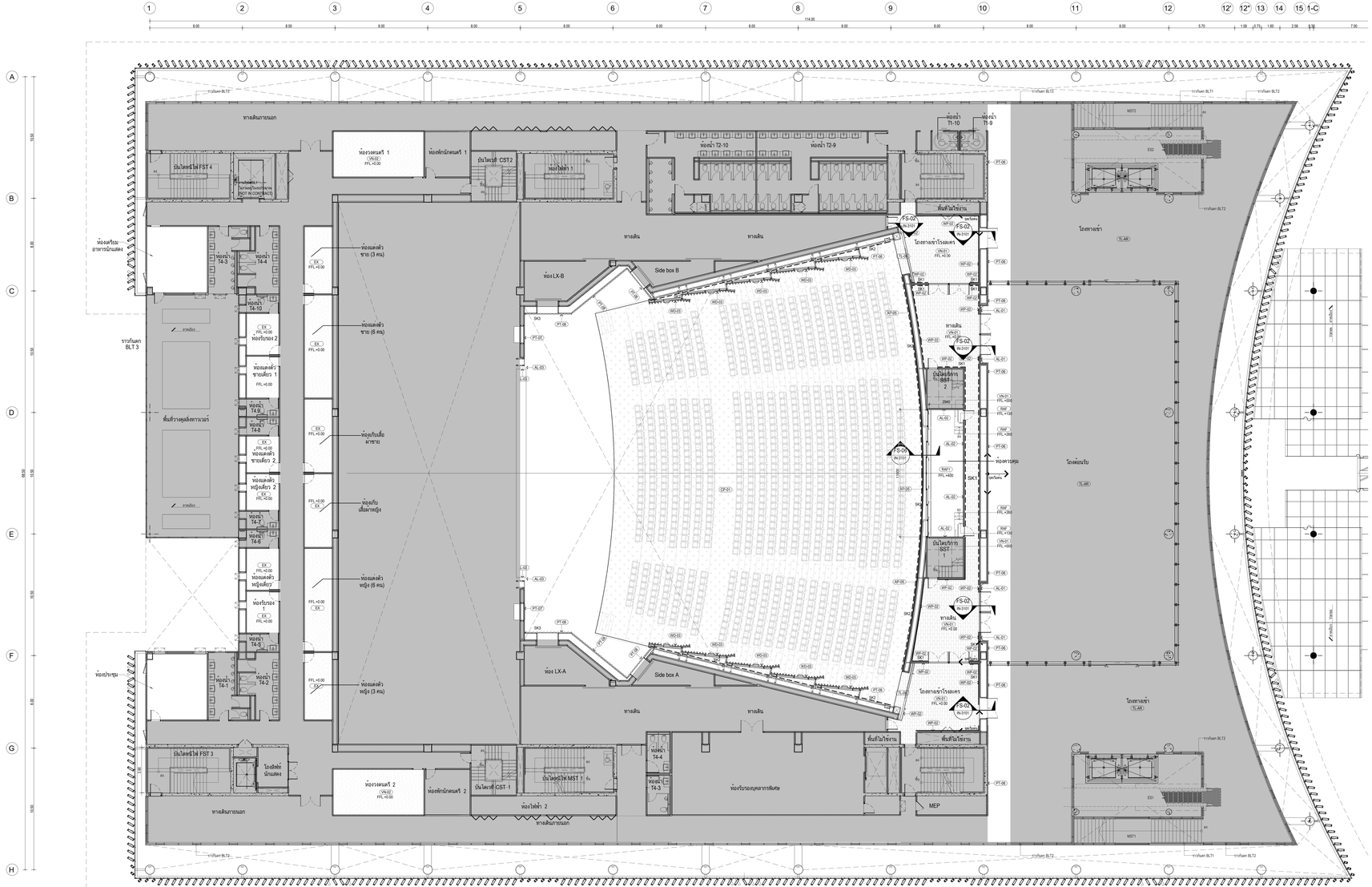

ผังแสดงวัสดุปิดผิวพนังและผิวพื้น ชั้น 4
อาคารสาธิต
1:100

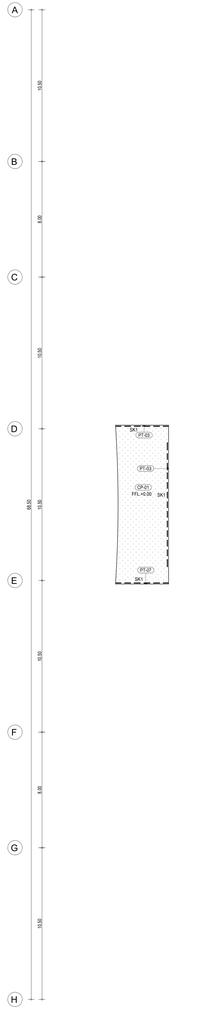

ผังแสดงวัสดุปิดผิวพนังและผิวพื้น ชั้น 5
อาคารสาธิต
1:100

เจ้าของโครงการ

สถาบันบัณฑิตพัฒนศิลป์

ที่ปรึกษาออกแบบ

สถาบันออกแบบโครงการอาคารขนาดสาธารณะแห่งนี้

สถาปนิก
วชิชา วงศ์ณิลา ว.สถ. 536
สุชาติ บรรเจิดบุญ ว.สถ. 2324
ยงยศ ศรีจงสกุลบุญ ว.สถ. 22990
ธนาวุฒิ อินเกิดสวัสดิ์ ว.สถ. 23488
พรชนก ประจำพันธุ์ ว.สถ. 24546

ศ.ดร.ปวิน ตรากันตกุญ ว.สถ. 2373
ผศ. นพปฐม อริพรานนท์ ว.สถ. 1234

สถาปนิกผู้ออกแบบภายใน
จักษิณ ธนสกาญจน์ ว.สถ. 429
ปิติกานต์ โพธาวงศ์ศุภกร ว.สถ. 1838

ผศ. ดร. พิธะวัจน์ จันทะ ว.สถ. 211
ผศ. ดร. ฐาปนันท์ ปิวาสวาน ว.สถ. 31

ผู้จัดการผลิต
ปิว ปันต๊ะหา ว.สถ. 912

ผศ. ชัยพันธุ์ ศรีสวางกาล ว.สถ. 40
ผศ. ดร. นิติพาชญ์ เนื่องกาญ ว.สถ. 47

วิศวกรโยธา
ดอกเตอร์. กิตติ์ธวัช ผลผล ท.ย. 1702
ศราวดี เกิดสุทธิกิจ ท.ย. 9091

ผศ. ดร. ธาทิตย์ เพชรพลิกร ท.ย. 9079

วิศวกรงานระบบไฟฟ้าและสื่อสาร
ประวิตร ขอบใจบริบาล สคก. 4494
ชุมพล อุบลพ สคก. 4883
กมลวัลย์ ศิลปิกลาศ สคก. 41553

ผศ. ดร. ชาย ชมประไว้ สคก. 4967

วิศวกรงานระบบเครื่องกล งานปรับอากาศ และการระบายอากาศ
นิมาน อมรอุดมวัน สก. 1812
ชานนท์ วงษ์ดี สก. 30200

ศ. ดร. ยงยศ แหลมวงไทย สก. 063

วิศวกรงานระบบสุขาภิบาลและการป้องกันอัคคีภัย
ปัญญะ ยังสำริญ สก. 54
พิมาพรรณ บำรุงผล สก. 84

วิศวกรงานบริหารโครงการ
วิชาลี แย้มกัน

ที่ปรึกษาด้านระบบลดมลพิษ
ศ.กฤษฎา วิโรจน์ชะตัน

หมายเหตุ
1. แบบและรายละเอียดทางเครื่องวิศวกรรมไฟฟ้า ระบบสื่อสาร ระบบสุขาภิบาล ระบบปรับอากาศและระบายอากาศ ที่ปรากฏในแบบนี้ เป็นเพียงแนวคิดในการออกแบบเท่านั้น ผู้รับเหมาจะต้องเป็นผู้รับผิดชอบในการออกแบบรายละเอียดในการก่อสร้าง
2. ให้ใช้ค่าต่างๆ ตามที่กำหนดในกฎกระทรวง

แบบ : เพื่อการประกวดราคาและก่อสร้างอาคาร

วันที่ : ๓๐ กันยายน ๒๕๖๗

ที่ปรึกษาการ
อาคารวิจัยและวิทยาการวิชาการและนวัตกรรมศิลปะวัฒนธรรม
สถาบันบัณฑิตพัฒนศิลป์

ที่ตั้งโครงการ
ต. ท่าขาม อ. พนมสารคาม จ. ฉะเชิงเทรา

ชื่อแบบ
ผังแสดงวัสดุปิดผิวพนังและผิวพื้น
ชั้น 4,5

ฉบับ / แก้ไข

ลำดับ	รายละเอียด	วันที่

ตรวจแบบโดย: ผศ.ชัย.ณ

ผู้ออกแบบ	Designer	IN-1304
ผู้เขียนแบบ	Author	
ผู้ตรวจสอบ	Checker	ผศ.ชัย.ณ
ผู้อนุมัติ	Approver	ผศ.ชัย.ณ
วันที่	๑๐/๐๙/๒๕๖๗	อาคารสาธิต

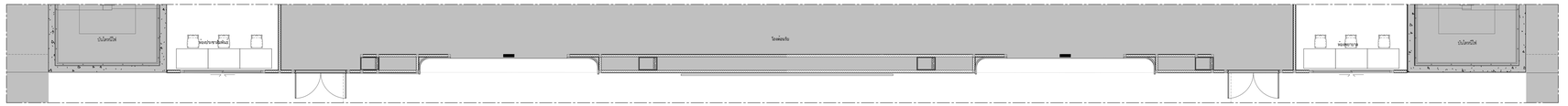

ผังรูปด้าน
มาตราส่วน 1:50
E101

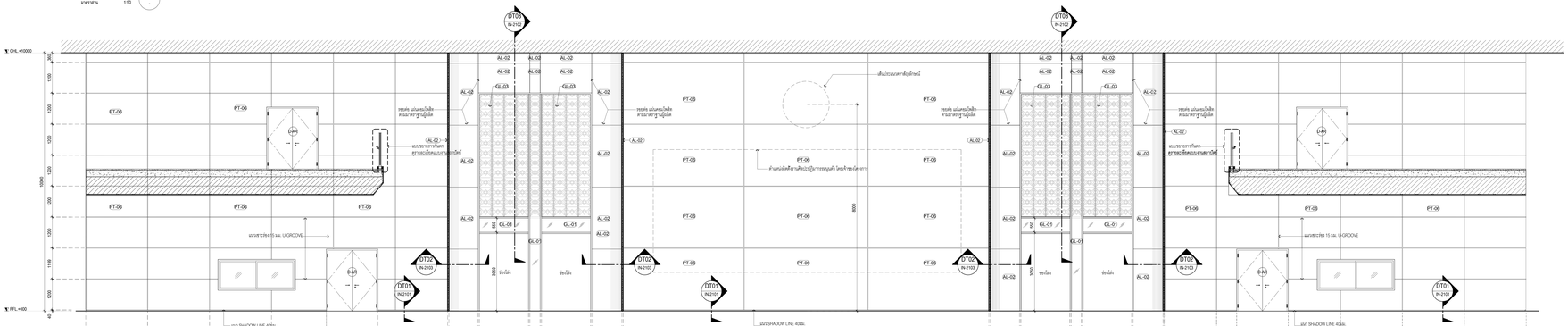

รูปด้าน
มาตราส่วน 1:50
E101

ผังรูปด้าน
มาตราส่วน 1:50
E104

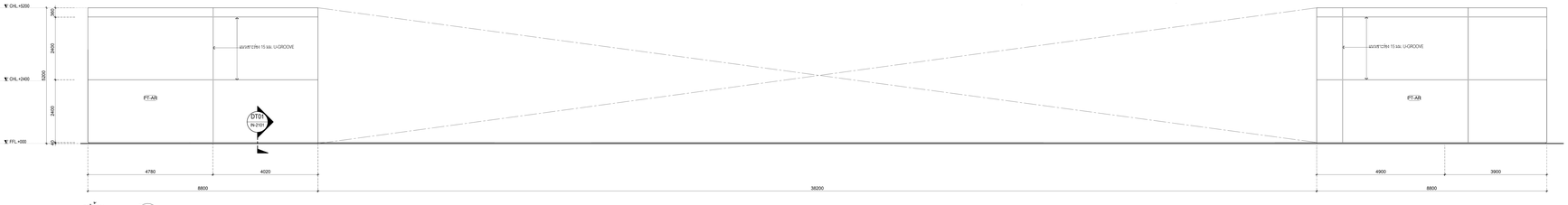

รูปด้าน
มาตราส่วน 1:50
E104

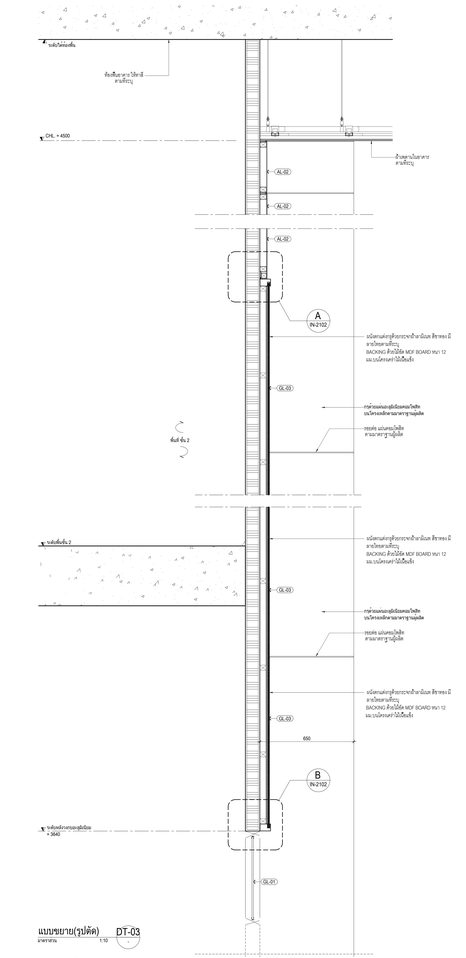

แบบขยาย(รูปตัด)
มาตราส่วน 1:10
DT-03

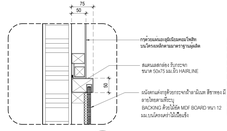

แบบขยาย
มาตราส่วน 1:5
A

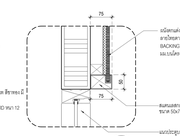

แบบขยาย
มาตราส่วน 1:5
B

เจ้าของโครงการ

สถาบันนิเวศศิลปะสิ่งแวดล้อม

ที่ปรึกษาออกแบบ

สถาบันออกแบบโครงสร้างและสิ่งแวดล้อมแห่งประเทศไทย

สถาปนิก

วชิรา วงศ์ณิชกาล ภ.สถ. 536
สุชาติ บวรเกียรติกุล ภ.สถ. 2324
ธนพงศ์ ศรีพงศ์พันธุ์กุล ภ.สถ. 22990
ธนาวุฒิ อินเกิดสวัสดิ์ธนาวุฒิ ภ.สถ. 23488
พรชนก เรืองพิพัฒ ภ.สถ. 24546

ศ.ดร.ปริญ ลาภประโยชน์ ภ.สถ. 2373
ผศ. นพปฎล อักษรานนท์ ภ.สถ. 1234

สถาปนิกอนุรักษ์ผนังและภายใน

จักษิณ ธนสการพัฒน์ ภ.สถ. 429
ศิริกาญจน์ โพธารามรักษ์สกุล ภ.สถ. 1838

ผศ. ดร. พิชาวัจน์ ขันธะ ภ.สถ. 211
ผศ. ดร. ฐาปนันท์ ถิรวาสกุล ภ.สถ. 21

ภูมิสถาปนิก

ปาริ ปันต๊ะหา ภ.สถ. 912

ผศ. วิทิตน์ อริพรรณ ภ.สถ. 40
ผศ. ดร. นิติชาญ เชื้อบางรอด ภ.สถ. 47

วิศวกรโยธา

ดร.ชยธร จันทร์ประเสริฐ วย. 1702
ศราวดี เกริญสิทธิกุล สย. 9091

ผศ. ดร. ธาดิตย์ เพชรหลีกว่า สย. 9079

วิศวกรงานระบบไฟฟ้าและสื่อสาร

ประวิตร ขอบมั่นธนกุล สฟก. 4494
ชูเกษ อำนวย สฟก. 4883
กมลวัลย์ ศิริวิทยาศาสตร์ สฟก. 41553

ผศ. ดร. ชาย ชอบประไว สฟก. 4967

วิศวกรงานระบบเครื่องกล งานปรับอากาศ และงานอากาศ

นิมาน อยู่สุขเจริญ สก. 1812
ชานนท์ วงษ์ดี สก. 30200

ศ. ดร. ยงยศ แสงสว่างวงศ์ สก. 663

วิศวกรการออกแบบป้องกันและระงับอัคคีภัย

ปัญญะ ตั้งสกิจ สป. 54
พิมาพรรณ ปานิต สป. 84

วิศวกรการออกแบบด้านแสงสว่าง

วิทูรย์ แย้มกัน

ที่ปรึกษาด้านระบบลอจิสติก

ศ.กฤษฎา วิโรจน์ประดิษ

หมายเหตุ

1. แบบและรายละเอียดการก่อสร้างนี้เป็นลิขสิทธิ์ของ สถาบันนวัตกรรมวัสดุและการก่อสร้าง ห้ามนำการเปลี่ยนแปลง ดัดแปลง หรือนำไปใช้ในโครงการที่ไม่ได้รับการอนุญาตจากสถาบันฯ
2. ให้ใช้ตำแหน่งที่ระบุตามในการก่อสร้างเท่านั้น ห้ามวัดขนาดเอง

แบบ : เพื่อการประกวดราคาและก่อสร้างอาคาร

วันที่ : 20/7/69 ครั้งที่ 1

ชื่อโครงการ

อาคารศูนย์บริการวิชาการและ
นิทรรศศิลป์วัฒนธรรม
สถาบันนิเวศศิลปะสิ่งแวดล้อม

ที่ตั้งโครงการ

ต. ตาขาว อ. ขอนแดง จ. นครปฐม

ชื่อแบบ

รูปด้าน ชั้น 1

ฉบับ / แก้ไข

ลำดับ	รายละเอียด	วันที่

ตรวจแบบโดย : เจ้าของ

ออกแบบ	: Designer	IN-2101
ผู้เขียนแบบ	: Author	
ตรวจแบบ	: Checker	แบบที่ออก
อนุมัติ	: Approver	A0 (Arch)
วันที่	: 17/07/67	มาตราส่วน

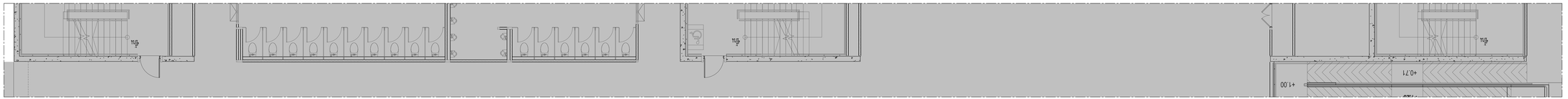

ผังรูปด้าน
มาตราส่วน 1:50 E103

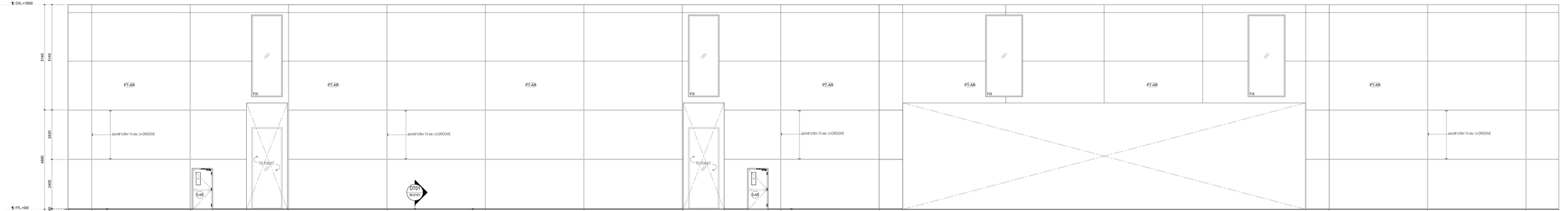

รูปด้าน
มาตราส่วน 1:50 E103

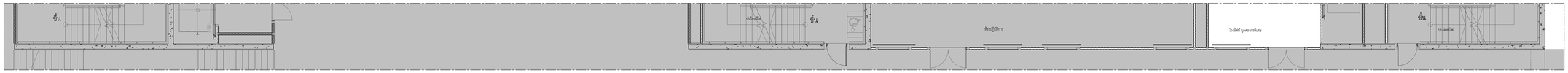

ผังรูปด้าน
มาตราส่วน 1:50 E102

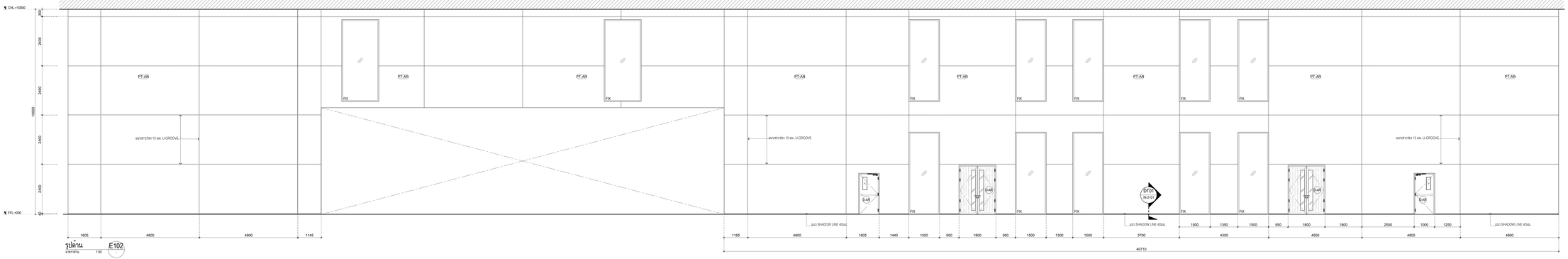

รูปด้าน
มาตราส่วน 1:50 E102

เจ้าของโครงการ

สถาบันวิจัยหิ่งห้อยแห่งชาติ

ที่ปรึกษาออกแบบ

สถาบันออกแบบที่ดีและเป็นกลางแห่งประเทศสาธารณรัฐ

สถาปนิก

วิชิตา วงศ์ฉลาน ...ท.สถ. 536

สุชาติ บวรเกียรติกุล ...ท.สถ. 2324

ธนพงศ์ ศรีพงศ์พันธุ์กุล ...ท.สถ. 22990

ธนาวุฒิ อินเกิดศรี ...ท.สถ. 23488

พรชนก ประชาพิพัฒ ...ท.สถ. 24546

ดร.ปวิช ดวงประเสริฐ ...ท.สถ. 2373

ผศ. นพปฎล อรัณยานนท์ ...ท.สถ. 1234

สถาปนิกผู้ออกแบบภายใน

จักษ์ณ ธนะการโยธิน ...ท.ภ. 429

ศิริกาญจน์ โพธิ์ประดิษฐ์สกุล ...ท.ภ. 1838

ผศ. ดร. พิยะวัตร ขันธะ ...ส.สถ. 211

ผศ. ดร. ฐาปนันท์ ถิรวงศ์วาณ ...ส.สถ. 31

ผู้ตรวจนิติกร

ปาริ ปันต๊ะหา ...ท.นต. 912

ผศ. ชัยพันธุ์ ศรีพรมราช ...ท.นต. 40

ผศ. ดร. นิติศาสตร์ เนื่องภาณุ ...ท.นต. 47

วิศวกรโยธา

เดชอ. กิตติธนเดชา ...ว. 1702

ศราวดี เกิบรุ่งศักดิ์ ...ส. 9091

ผศ. ดร. ธาดิพงษ์ เพชรศศิธร ...ส. 9079

วิศวกรงานระบบไฟฟ้าและสื่อสาร

ประวิตร ขอบัณฑิตกลาง ...สสท. 4484

ชูเดช อำนาด ...สสท. 4883

กมลวัลย์ ศิงโรหกาศ ...สสท. 41053

ผศ. ดร. ชาย ชอบบัว ...สสท. 4967

วิศวกรงานระบบเครื่องกล ระบบปรับอากาศ และระบายอากาศ

นิเวศ ยอดอุปถัม ...สก. 1812

ชานนท์ วงษ์ ...สก. 30200

ศ. ดร. ยงยศ แสงรวงโรจน์ ...ส.ก. 663

วิศวกรระบบสุขาภิบาลและระบบป้องกันอัคคีภัย

ปัญญะ ยังสำรัญ ...สส. 54

พิมาพรรณ บำเพ็ญ ...สส. 64

วิศวกรระบบขนส่ง

วิทูรย์ แย้มกัน

ที่ปรึกษาด้านระบบลมดูดฝัก

ศ.กฤษฎา วิโรจน์ประดิษ

หมายเหตุ

1. แบบและรายละเอียดการก่อสร้างนี้เป็นลิขสิทธิ์ของ สถาบันออกแบบไม้ที่ถาวรและการก่อสร้างของสถาบันฯ ห้ามนำการเปลี่ยนแปลงโดยไม่ได้รับอนุญาตโดยเด็ดขาด
2. ให้ใช้ค่าสเกลที่กำหนดไว้เท่านั้น ห้ามวัดระยะจากแบบ

แบบ : เพื่อการประกวดราคาและก่อสร้างอาคาร

วันที่ : ๓๐ มิถุนายน ๒๕๖๘

ชื่อโครงการ

อาคารหุ่นจำลองวิทยาศาสตรและเทคโนโลยีสมัยใหม่

สถาบันออกแบบที่ดีและเป็นกลาง

ที่ตั้งโครงการ

ต.ศาลาง่า อ.พยอมหลอด จ.นครปฐม

ชื่อแบบ

รูปด้าน ชั้น 1

ฉบับ / แก้ไข

ลำดับ	รายละเอียด	วันที่

ตรวจแบบโดย : เลขที่แบบ

ผู้ออกแบบ	: Designer	IN-2102
ผู้เขียนแบบ	: Author	
ผู้ตรวจแบบ	: Checker	แบบที่ออก
ผู้อนุมัติ	: Approver	A0 (841x1189)
วันที่	: วาระปรับ	มาตราส่วน

ผังรูปด้าน E105
มาตราส่วน 1:50

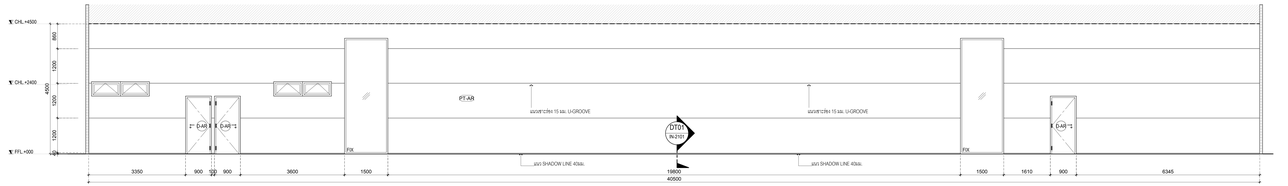

รูปด้าน E105
มาตราส่วน 1:50

ผังรูปด้าน E107
มาตราส่วน 1:50

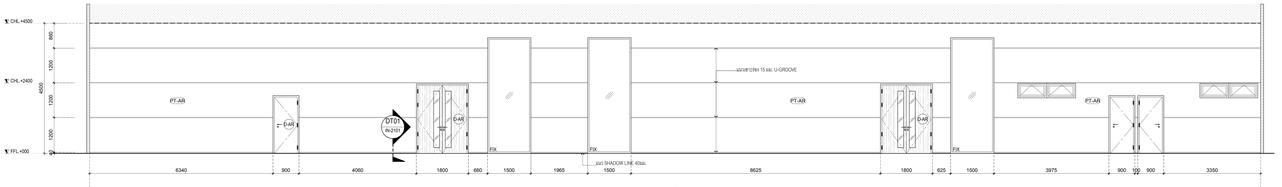

รูปด้าน E107
มาตราส่วน 1:50

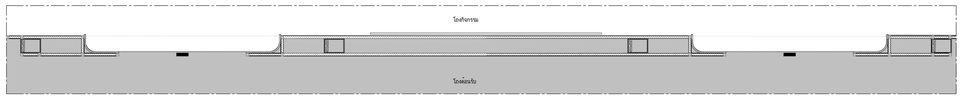

ผังรูปด้าน E111
มาตราส่วน 1:50

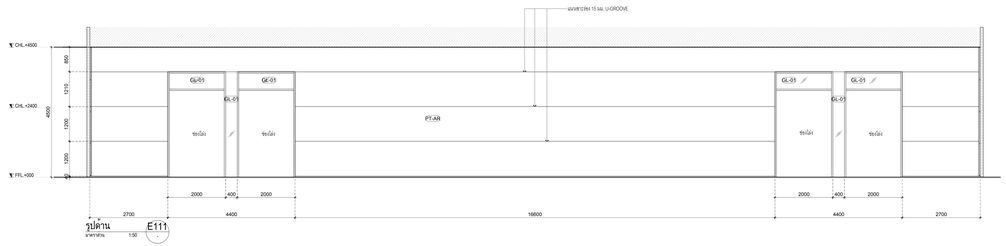

รูปด้าน E111
มาตราส่วน 1:50

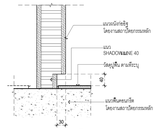

แบบขยาย DT01
มาตราส่วน 1:5

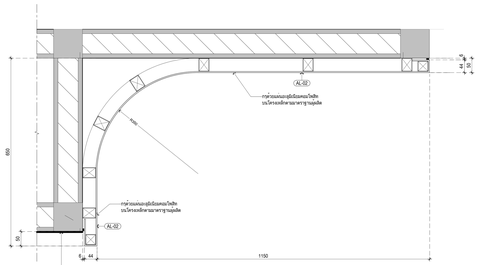

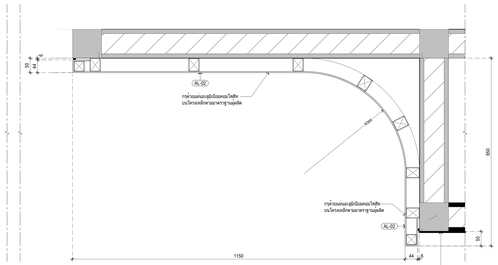

แบบขยาย DT-02
มาตราส่วน 1:5

เจ้าของโครงการ

สถาบันวัฒนธรรมศิลปะและสื่อ

ที่ปรึกษาออกแบบ

สถาบันออกแบบโลหิตระดับนานาชาติของกรมการแพทย์ทหารบก

สถาปนิก

วิชิชา วงศ์ณิลนาม ภ.สถ. 536
สุชาติ บวรเจริญกุล ภ.สถ. 2324
ชยพงศ์ ศรีพงศ์ศักดิ์กุล ภ.สถ. 22990
ธนาวุฒิ อินเก็งเจริญ ภ.สถ. 23498
พรชนก ประชาพิพัฒ ภ.สถ. 24546

ศ.ดร.ปรัช ศาสน์ประสิทธิ์ ภ.สถ. 2373
ผศ. นพปฎล อัจริยานนท์ ภ.สถ. 1234

สถาปนิกผู้ออกแบบภายใน

จักษ์ณ ธนสารบัณฑิต ภ.ภ. 429
ศิริพรรณ โพธารามรัตน์กุล ภ.ภ. 1838

ผศ. ดร. พิชาวัจน์ ชินะกร ส.สถ. 211
ผศ. ดร. ฐาปนันท์ รักษ์ทำกิจ ส.สถ. 21

ผู้ตัดการนิติบุคคล

ปัว ปันต๋ะหา ภ.สถ. 912

ผศ. ชิตพันธุ์ ศรีพรมราช ภ.สถ. 40
ผศ. ดร. นิติพรรณ เนื่องกาญจน์ ภ.สถ. 47

วิศวกรโยธา

ดอกรัก ลิขสิทธิ์ผลพร ขย. 1702
ศราวดี เกรียงศิริกิจ สย. 9091

ผศ. ดร. ธาดิพงษ์ เพชรสหชัย สย. 9079

วิศวกรงานระบบไฟฟ้าและสื่อสาร

ประวิทร ขอบนิธิบดีกุล สคง. 4494
ชูเกษม อำนวย สคง. 4883
กมลวัลย์ ศิริวิทยาศาสตร์ สคง. 41053

ผศ. ดร. ชาญ ชอบประไว สคง. 4967

วิศวกรงานระบบเครื่องกล งานปรับอากาศ และการระบายอากาศ

นิเวศ อยู่สุขเจริญ สก. 1812
ชานนท์ วงษ์ดง กก. 30200

ศ. ดร. ยงยศ แสงวงศ์กวิน สก. 663

วิศวกรงานระบบสุขาภิบาลและการป้องกันอัคคีภัย

ปัญญะ ยังยืนวัฒ สก. 54
พิมาพรรณ ยังยืน สก. 54

วิศวกรงานระบบพิเศษด้านวิศวกรรม

วิทูรย์ แย้มกัน

ที่ปรึกษาด้านระบบแอคคูสติก

ศ.ดร.กฤษฎา วิไลฉวีวรรัตน์

หมายเหตุ

1. แบบและรายละเอียดการก่อสร้างนี้เป็นลิขสิทธิ์ของ สถาบันออกแบบโลหิตระดับนานาชาติของกรมการแพทย์ทหารบก ห้ามนำแบบรูปหรือข้อความในนี้ไปใช้ในการก่อสร้างก่อนได้รับการอนุญาตจากเจ้าของโครงการเป็นลายลักษณ์อักษรก่อนเท่านั้น
2. ให้ใช้ค่าตัวเลขที่กำหนดในการก่อสร้างเท่านั้น ห้ามวัดจากแบบ

แบบ : เพื่อการประกวดราคาและก่อสร้างอาคาร

วันที่ : ๑๐ มีนาคม ๒๕๖๘

ที่ปรึกษาการ
สถาบันออกแบบโลหิตระดับนานาชาติของกรมการแพทย์ทหารบก
ผศ.ดร.ชาญ ชอบประไว

ที่ตั้งโครงการ
ต.ศาลายา อ. พุทธมณฑล จ. นครปฐม

ชื่อแบบ
รูปด้าน ชั้น 1

แก้ไข / แก้ไข

ลำดับ	รายละเอียด	วันที่

ตราของโครง

ผู้ออกแบบ	Designer	IN-2103
ผู้เขียนแบบ	Author	
ผู้ตรวจสอบ	Checker	แบบชั้นหมด
ผู้อนุมัติ	Approver	All drawings
วันที่	Issued	มาตราส่วน

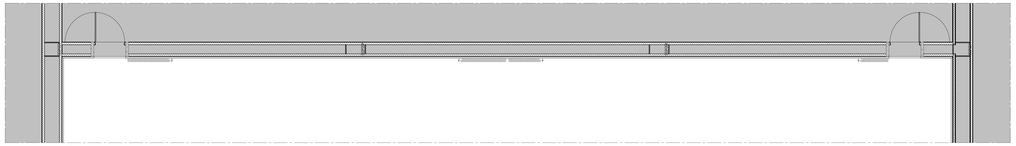

ผังรูปด้าน E201
มาตราส่วน 1:50

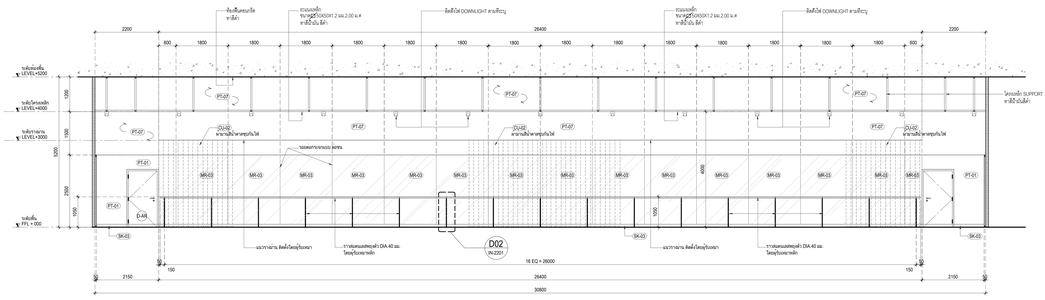

รูปด้าน E201
มาตราส่วน 1:50

รูปด้าน E202
มาตราส่วน 1:50

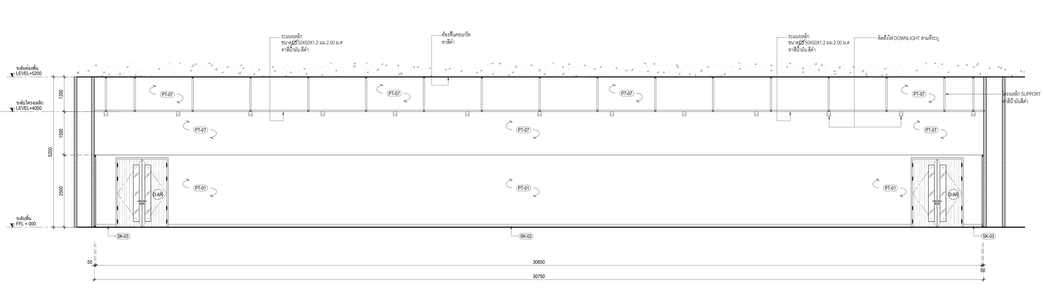

ผังรูปด้าน E203
มาตราส่วน 1:50

ผังรูปด้าน E204
มาตราส่วน 1:50

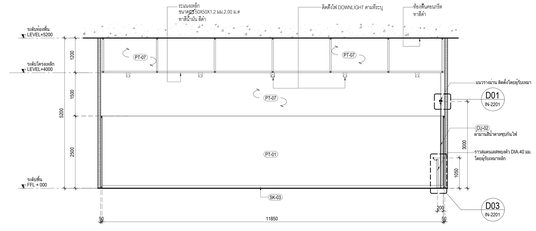

รูปด้าน E203
มาตราส่วน 1:50

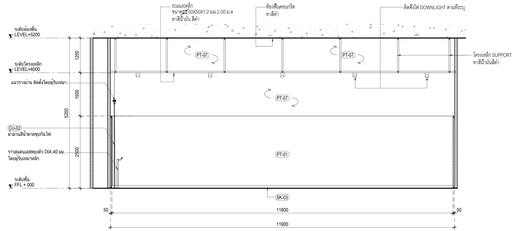

รูปด้าน E204
มาตราส่วน 1:50

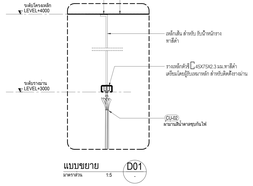

แบบขยาย D01
มาตราส่วน 1:5

แบบขยาย D02
มาตราส่วน 1:5

แบบขยาย D03
มาตราส่วน 1:5

เจ้าของโครงการ

สถาบันวัฒนธรรมและกีฬา

ที่ปรึกษาออกแบบ

สถาบันออกแบบโดยวิทยาลัยการออกแบบการสถาปัตยกรรมและการผังเมือง

สถาปนิก

วิชิตา วงศ์ณิลกาล ภ.สถ. 536
สุชาติ บรรเจิดบุญรา ภ.สถ. 2324
ธนพงศ์ ศรีพงศ์พันธุ์กุล ภ.สถ. 22990
ธนาวุฒิ อินเกิดพงศ์ไพศาล ภ.สถ. 23456
พรชนก ประชาพิพัฒ ภ.สถ. 24546

ดร.ปวิน ดวงประเสริฐ ภ.สถ. 2373
ผศ. นพปฐม สวัสดิวรนนท์ ภ.สถ. 1234

สถาปนิกผู้ออกแบบภายใน

จักษ์ณ ธนสารวัฒน์ ภ.ภ. 429
ปิติกานต์ โพธาประดิษฐ์กุล ภ.ภ. 1838

ผศ. ดร. พิมาดร์พร ปิณฑะ ภ.ภ. 211
ผศ. ดร. ฐาปนันท์ ถิรานท์กาล ภ.ภ. 21

ผู้จัดการโครง

ปาริ ปิ่นเฝ้าฟา ภ.ภ. 912

ผศ. วิทิตน์ฐ์ ศรีพรกรรม ภ.ภ. 40
ผศ. ดร. นิติพัฒน์ เหรียงกมล ภ.ภ. 47

วิศวกรโครง

ดลยะ กิตติบวรพงศ์ ว. 1702
ศรายส์ เจริญรัตนวิช สก. 9091

ผศ. ดร. ธาดิตน์ เพชรพลรัตน์ สก. 9079

วิศวกรงานระบบไฟฟ้าและสื่อสาร

ประวิตร ขอบใจรัตนกุล สค. 4494
ชูเกษ อำนาด สค. 4883
กนกโสม กิจวิกรมาศ สค. 41553

ผศ. ดร. ชาย ชอบใจ สค. 4967

วิศวกรงานระบบเครื่องกล ระบบปรับอากาศ และการระบายอากาศ

นิภาพร อยู่สุขเจริญ สก. 1812
ชานนท์ วงษ์ดี สก. 30200

ศ. ดร. ยงยศ ลงคะวงโรจน์ สก. 663

วิศวกรงานระบบสาธารณสุขและการป้องกันอัคคีภัย

ปัญญะ ตั้งสกัญญ สก. 54
พิมาพรรณ ปานดี สก. 54

วิศวกรงานระบบขนส่งภายในอาคาร

วิทูรย์ แย้มกัน

ที่ปรึกษาด้านระบบลดมลพิษ

ศ.ดร.กฤษฎา วิโรจน์ประดิษ

หมายเหตุ

1. แบบรายละเอียดการติดตั้งเครื่องมือพิเศษ ตามข้อกำหนดโดยผู้ผลิตและการดำเนินการของการติดตั้งต้องประสานงานกับผู้รับเหมาหลักก่อนดำเนินการ
2. ให้ใช้ค่าตามที่ระบุในรายการก่อสร้างเท่านั้น

แบบ : เพื่อการประกวดราคาและก่อสร้างอาคาร

วันที่ : ๓๐ กุมภาพันธ์ ๒๕๖๘

ที่ปรึกษาการ

มหาวิทยาลัยเทคโนโลยีราชมงคลรัตนโกสินทร์
และแพทย์ศิลปศาสตรบัณฑิต
สถาบันนิเวศศิลปสังคม

ที่ตั้งโครงการ

ต. ตำบลบ้าน อ. พระพรหมพร จ. นครปฐม

ชื่อแบบ

รูปด้าน ห้องชมนิทรรการและสตาร์ ชั้น 2

ฉบับ / แก้ไข

ลำดับ	รายละเอียด	วันที่

ตรวจแบบโดย เลขที่แบบ

ผู้ออกแบบ	Designer	IN-2201
ผู้เขียนแบบ	Author	
ผู้ตรวจสอบ	Checker	แบบที่ออก
ผู้อนุมัติ	Approver	AS (Work)
วันที่	27/02/67	มาตราส่วน

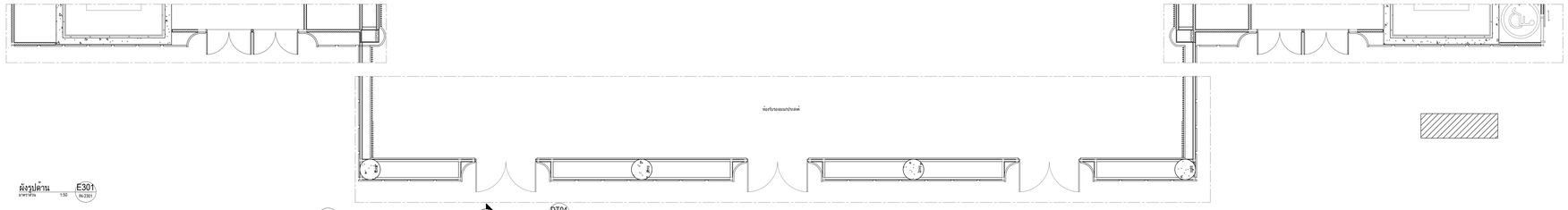
ห้องรับรองและนักประดิษฐ์
ผังรูปด้าน
มาตราส่วน 1:50
E301
IN-2301
DT04
IN-2303
DT01
IN-2301
DT02
IN-2302
DT03
IN-2303
แผ่นหินแกรนิตสีเทาไม่เลื่อมขัดทุกไม่น้อย 6 มม.
เว้นระยะต่อแนว 4 ซ.ม. (FT-06)
เสาระยะ 15 มม.ห่าสีเดียวกับผนัง
WV-02
FT-06
AL-01
E-49
ระดับน้ำ FFL + 3800
ระดับพื้น FFL + 600
3800
1300
2500
100
EQ
735
1800
535
2400
6764
5070
1565
3965
3470
7030
(NIC)
รูปด้าน
มาตราส่วน 1:50
E301
IN-2301
ผังรูปด้าน
มาตราส่วน 1:50
E302
IN-2301
ผังรูปด้าน
มาตราส่วน 1:50
E303
IN-2301
ห้องน้ำ T3-1
ห้องเครื่องอาหาร
MEP
ผังรูปด้าน
มาตราส่วน 1:50
E304
IN-2301
ผนังประดับกระจก
ผนังกระจกเคลือบสีดำ
ผนังกระจกเคลือบสีขาว
ผนังกระจกเคลือบสีเทา
ผนังกระจกเคลือบสีน้ำตาล
ผนังกระจกเคลือบสีเขียว
ผนังกระจกเคลือบสีแดง
ผนังกระจกเคลือบสีน้ำเงิน
ผนังกระจกเคลือบสีเหลือง
ผนังกระจกเคลือบสีส้ม
ผนังกระจกเคลือบสีม่วง
ผนังกระจกเคลือบสีชมพู
ผนังกระจกเคลือบสีฟ้า
ผนังกระจกเคลือบสีเขียวอ่อน
ผนังกระจกเคลือบสีเขียวเข้ม
ผนังกระจกเคลือบสีเหลืองอ่อน
ผนังกระจกเคลือบสีเหลืองเข้ม
ผนังกระจกเคลือบสีส้มอ่อน
ผนังกระจกเคลือบสีส้มเข้ม
ผนังกระจกเคลือบสีแดงอ่อน
ผนังกระจกเคลือบสีแดงเข้ม
ผนังกระจกเคลือบสีน้ำเงินอ่อน
ผนังกระจกเคลือบสีน้ำเงินเข้ม
ผนังกระจกเคลือบสีม่วงอ่อน
ผนังกระจกเคลือบสีม่วงเข้ม
ผนังกระจกเคลือบสีชมพูอ่อน
ผนังกระจกเคลือบสีชมพูเข้ม
ผนังกระจกเคลือบสีฟ้าอ่อน
ผนังกระจกเคลือบสีฟ้าเข้ม
ผนังกระจกเคลือบสีเทาอ่อน
ผนังกระจกเคลือบสีเทาเข้ม
ผนังกระจกเคลือบสีน้ำตาลอ่อน
ผนังกระจกเคลือบสีน้ำตาลเข้ม
ผนังกระจกเคลือบสีเขียวมิ้นท์
ผนังกระจกเคลือบสีเขียวมะนาว
ผนังกระจกเคลือบสีเขียวมรกต
ผนังกระจกเคลือบสีเขียวขี้ม้า
ผนังกระจกเคลือบสีเขียวขี้ม้าเข้ม
ผนังกระจกเคลือบสีเขียวขี้ม้าอ่อน

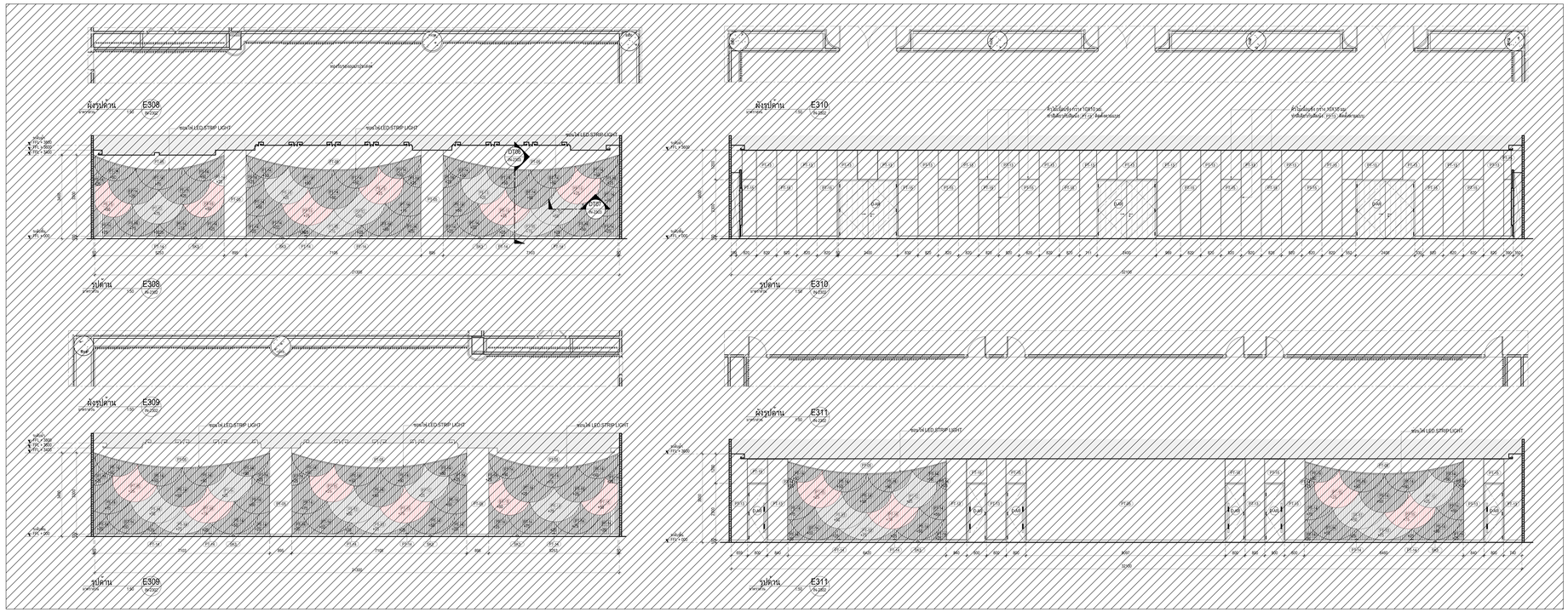

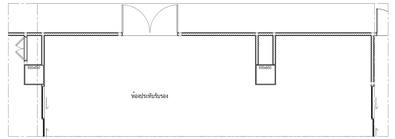

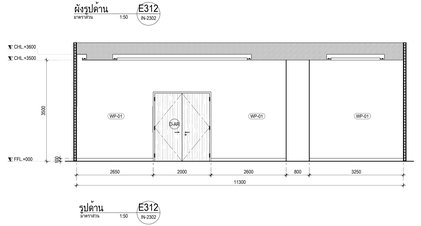

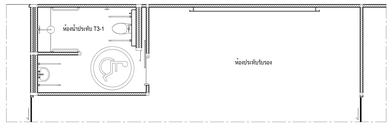

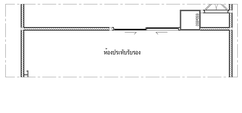

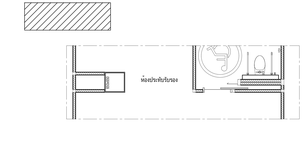

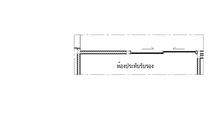

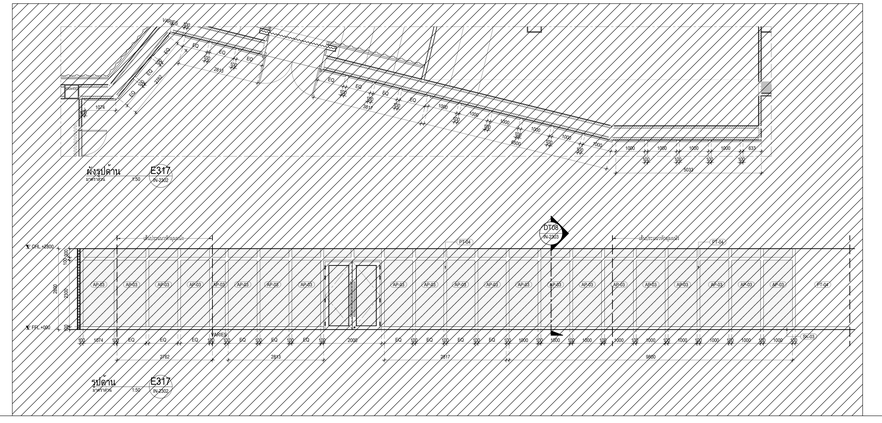
ผังรูปด้าน E317
ขนาดที่ระบุ 1:50 IN-2302
D120
AC-245
CHL +3600
FFL +000
(LA-48)
(LA-48)
(LA-48)

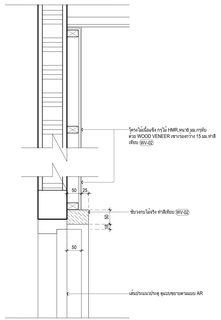

แบบขยาย DT-01
มาตราส่วน 1:5

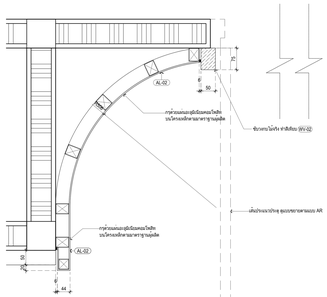

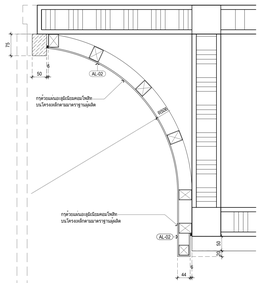

แบบขยาย DT-02
มาตราส่วน 1:5

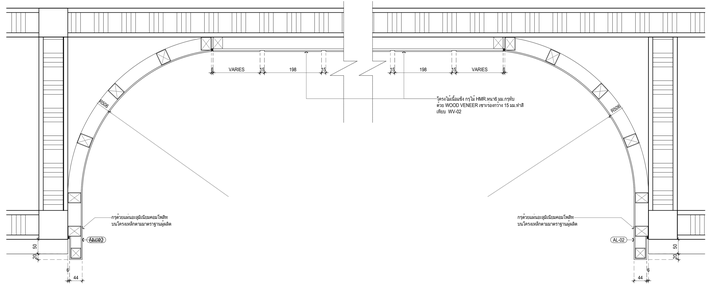

แบบขยาย DT-03
มาตราส่วน 1:5

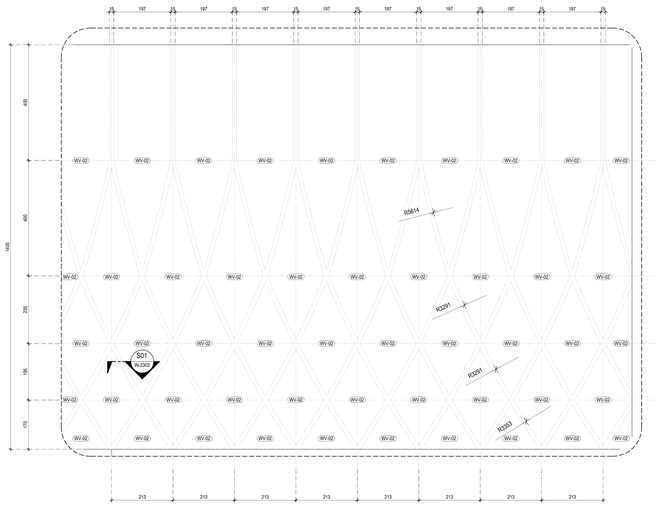

แบบขยาย DT-04
มาตราส่วน 1:5

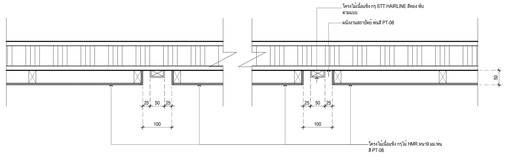

แบบขยาย DT-05
มาตราส่วน 1:5

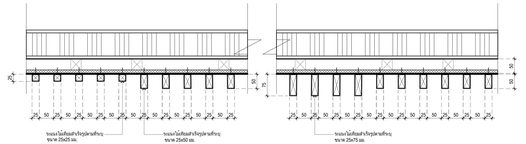

แบบขยาย DT-07
มาตราส่วน 1:5

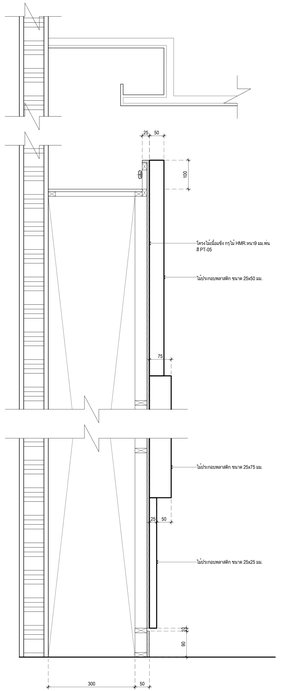

แบบขยาย DT-06
มาตราส่วน 1:5

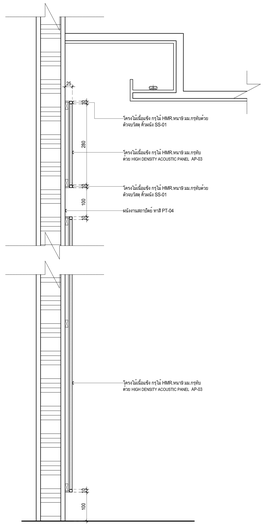

แบบขยาย DT-08
มาตราส่วน 1:5

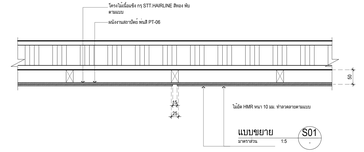

แบบขยาย S01
มาตราส่วน 1:5

เจ้าของโครงการ

สถาบันวิจัยที่ดินและที่อยู่อาศัย

ที่ปรึกษาออกแบบ

สถาบันออกแบบโครงสร้างและงานวิศวกรรมการก่อสร้าง

สถาปนิก
วิชิตา วงศ์ณิลนาน ว.สถ. 536
สุชาติ บวรเจริญกุล ผ.สถ. 2324
ชยพงศ์ ศรีพงศ์พันธุ์ภา ก.สถ. 22990
ธนาวุฒิ อินเกิดไพโรจน์ ก.สถ. 23499
พรรณธร ปริยาพิพัฒ ก.สถ. 24546

ผศ.ประ ดารประทีปฐ์ ก.สถ. 2373
ผศ. นพปฎล อัจนานนท์ ก.สถ. 1234

สถาปนิก/ออกแบบภายใน
จักษ์ณ ธนสถาปนิก ก.สถ. 429
ศิริพรรณ โพธาประดิษฐ์สาร ก.สถ. 1838

ผศ. ดร. พิชาวัจน์ ชินะ ก.สถ. 211
ผศ. ดร. ฐาปนันท์ ปิยารมณ์ ก.สถ. 21

ผู้ตัดสายบัส
ปัว ปันต๊ะหา ก.กส. 912

ผศ. ชัยพันธุ์ ศรีพรมราช ก.กส. 40
ผศ. ดร. นิติพาญ เชื้อเกตุหอม ก.กส. 47

วิศวกรโยธา
ผศคร. กิตติ์ระพงษ์ พ. 1702
ศราวดี เกิบุญหรักษ์ พ. 9091

ผศ. ดร. ธาตรี์ เพชรพลพัฒน์ พ. 9079

วิศวกรงานระบบไฟฟ้าและสื่อสาร
ประวิตร ขอบัณฑิตกุล ส.ค. 4494
ชูเกษ อำนาด ส.ค. 4883
กมลวัลย์ กิจวิทยาศาสตร์ ส.ค. 41053

ผศ. ดร. ชาญ ชอบรุ่งโรจ ส.ค. 4967

วิศวกรงานระบบเครื่องกล ระบบปรับอากาศ และการระบายอากาศ
นิภาพร อยู่สุขวัฒ ส.ค. 1812
ชานนท์ วงษ์ส ส.ค. 30200

ศ. ดร. ยงยศ แหลมวงศ์กวาง ส.ค. 063

วิศวกรงานระบบสุขาภิบาลและการป้องกันอัคคีภัย
ปัญญา ยังสำรัญ ส.ค. 54
พิษณากรณ์ ปานิล ส.ค. 54

วิศวกรงานระบบขนส่งภายในอาคาร
วิทูรย์ แย้มกัน

ที่ปรึกษาด้านระบบแสงสลัก
ศ.ดร.กฤษฎา วิไลฉ่ำพันธุ์

หมายเหตุ
1. แบบขยายรายละเอียดงานต่อเนื่องจากแบบขยายในชั้นต่างๆ ตามแบบสถาปนิก และแบบขยายงานระบบต่างๆ ที่ต้องการจะรู้เพิ่มเติม และโดยละเอียดในชั้นนี้ในโครงการที่ไม่ได้ระบุ
2. ให้ใช้ค่าตามที่กำหนดในการก่อสร้าง ห้ามวัดจากแบบ

แบบ : เพื่อการประกวดราคาและต่อสัญญาก่อสร้าง

วันที่ : ๓๐ มิถุนายน ๒๕๖๗

ที่ปรึกษาการ
สถาปัตยกรรมผังเมืองภูมิทัศน์และการออกแบบ
เลขมหาศิลป์วิโสนกรรม
สถาบันออกแบบที่ดินและที่อยู่

ที่ดินโครงการ
ต.ท่าศาลา อ.ขอนแดง จ.นครปฐม

ที่ตั้งแบบ
รูปด้าน ชั้น 3

ฉบับ / แก้ไข

ลำดับ	รายละเอียด	วันที่

ตรวจแบบโดย เจ้าที่แบบ

ผู้ออกแบบ	Designer	IN-2303
ผู้เขียนแบบ	Author	
ผู้ตรวจสอบ	Checker	แบบที่ออก
ผู้อนุมัติ	Approver	AS (Work)
วันที่	Issued	มาตราส่วน

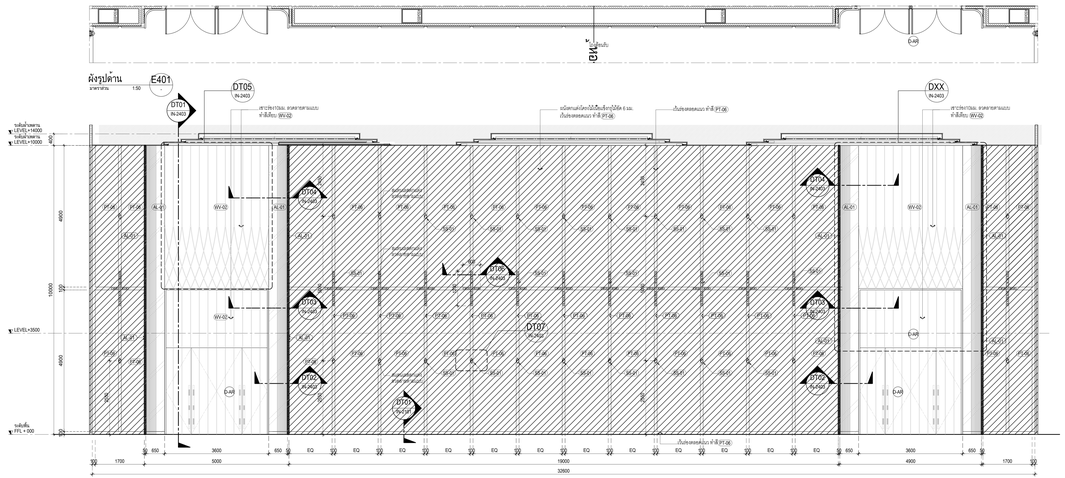

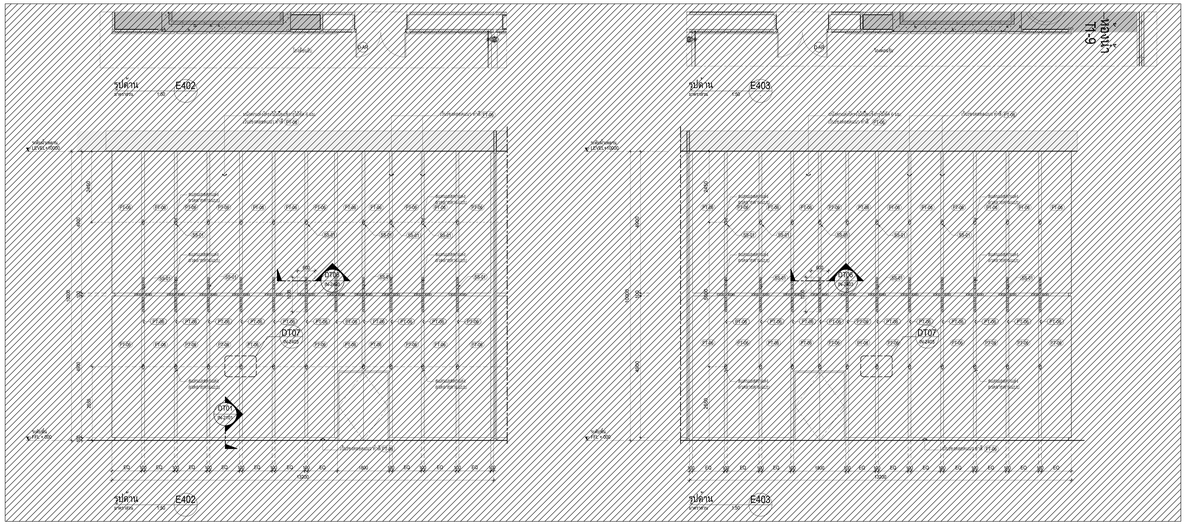

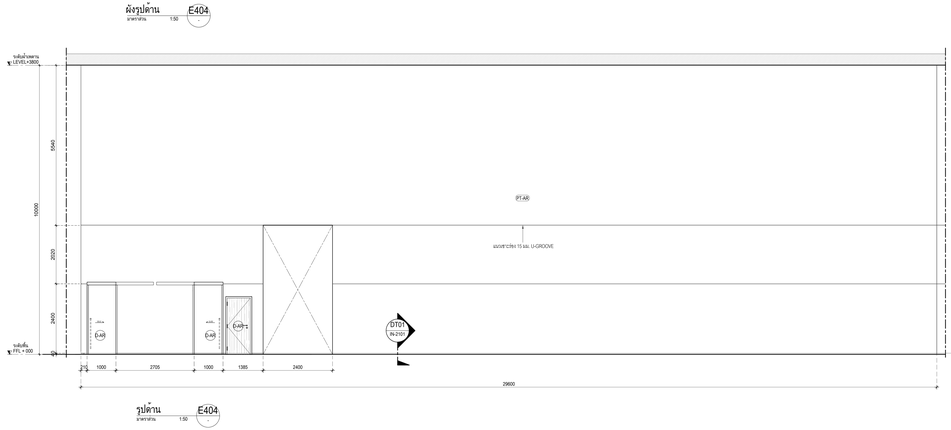

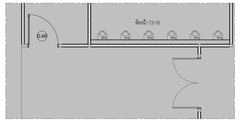

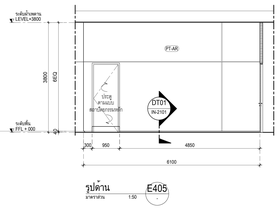

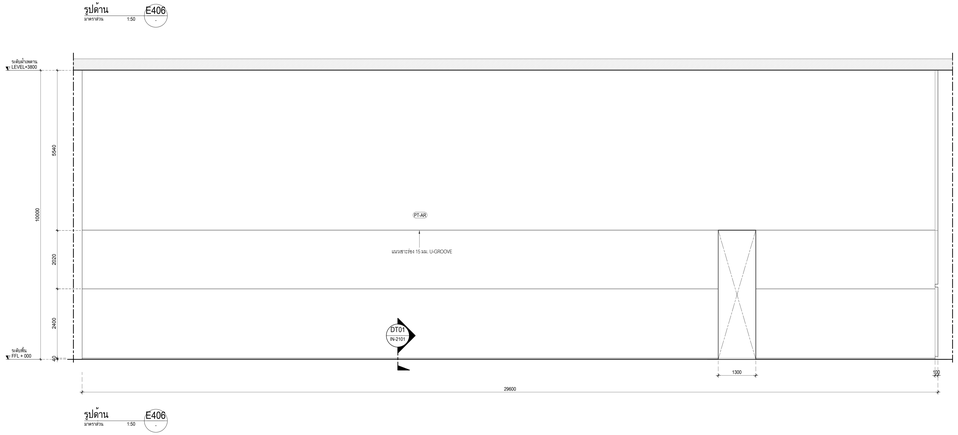

เจ้าของโครงการ

สถาบันนิเวศศิลปะและวัฒนธรรม

ที่ปรึกษาออกแบบ

สถาปนิก

วิชิตา วงศ์ณิลนาม ภ.สถ. 536
สุชาติ บวรเกียรติกุล ภ.สถ. 2324
ชยพงศ์ ศรีพงษ์พันธุ์ประเสริฐ ภ.สถ. 22990
ธนาวุฒิ อินเกิดวงศ์ไพศาล ภ.สถ. 23488
พรพจน์ ประชาพิพัฒน์ ภ.สถ. 24546

ศ.ดร.ปริญ ลาภานันต์กุล ภ.สถ. 2373
ผศ. นงคัญจน์ ตั้งวานนท์ ภ.สถ. 1234

สถาปนิกผู้ออกแบบภายใน

จักษิณ ธนสารวัฒน์ ภ.ภย. 429
ศิริกาญจน์ โพธาประดิษฐ์สาร ภ.ภย. 1838

ผศ. ดร. ศิรประวัติ ชินะโต ส.สถ. 211
ผศ. ดร. ฐาปนินทร์ ธีรานำวาณิช ส.สถ. 21

ผู้ออกแบบจัดแสง

ปิ่น ปิ่นอำพา ภ.จส. 912

ผศ. ชัยพันธุ์ ตรีสวรรค์ ภ.จส. 40
ผศ. ดร. นิติพาชญ์ เนื่องภาคย์ ภ.จส. 47

วิศวกรโยธา

ดนย์ วิศณีรพงศ์ วย. 1702
ศรายุทธ์ เจริญรัตนวิช สย. 9091

ผศ. ดร. ชาตรี เหตะศรัทธา วย. 5079

วิศวกรงานระบบไฟฟ้าและสื่อสาร

ประวิตร ขอบยิ่งบัณฑิต ส.ไ. สพท. 4494
ชูเดช อาษากุล สพท. 4883
กมลวัลย์ ศิริโกมลาศ สพท. 41553

ผศ. ดร. ชาย ชอบประไว วย. 4967

วิศวกรงานระบบเครื่องกล ระบบปรับอากาศ และระบายอากาศ

นิมาน อยู่สุขเจริญ สท. 1812
ชานนท์ วงษ์ดี สท. 30200

ศ. ดร. ยงยศ แหลมทวีกาญจน์ สท. 663

วิศวกรระบบสุขาภิบาลและการป้องกันอัคคีภัย

ปัญญะ ยังสำริญ สส. 54
พิมาภรณ์ บัวศิริ สส. 64

วิศวกรระบบขนส่งทางแนวดิ่ง

วิทูรย์ แย้มกัน

ที่ปรึกษาด้านระบบแสงสูดิโอ

ศ.กฤษฎา วิโรจน์ประดิษ

หมายเหตุ

1. แบบและรายละเอียดการผลิตในแต่ละพื้นที่ของ สถาปนิกจะไม่ได้ตรวจแบบก่อสร้างของผู้รับจ้างช่วงที่ดำเนินการเรียบร้อยแล้ว ผู้รับจ้างจะต้องรับผิดชอบในการแก้ไขในกรณีที่เกิดปัญหาจากการไม่ได้ตรวจแบบ
2. ให้ใช้ค่าตัวเลขที่กำหนดในการก่อสร้างเท่านั้น ห้ามวัดจากแบบ

แบบ : เพื่อการประกวดราคาและก่อสร้างอาคาร

วันที่ : ๑๐ กุมภาพันธ์ ๒๕๖๗

ที่ปรึกษาการ
สถาปนิก
สถาปนิกและวิศวกรที่ปรึกษาวิชาการและ
เทคนิคเฉพาะวิศวกรรม
สถาปนิกและที่ดินเพื่อ

ที่ดินโครงการ
ผ.ศาสตรา อ. พยอมยงค์ อ. นครปฐม

ที่ตั้งแบบ
รูปด้าน ชั้น 4

แก้ไข / แจ้งใช้

ลำดับ	รายละเอียด	วันที่

ตรวจแบบโดย เจ้าที่แบบ

ผู้ออกแบบ	Designer	IN-2401
ผู้เขียนแบบ	Author	
ผู้ตรวจสอบ	Checker	แบบที่ตรวจ
ผู้อนุมัติ	Approver	A0 (ต้นฉบับ)
วันที่	1/10/2567	ขนาดกระดาษ

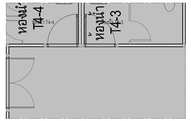

รูปด้าน E407
มาตราส่วน 1:50

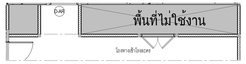

รูปด้าน E408
มาตราส่วน 1:50

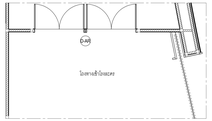

รูปด้าน E409
มาตราส่วน 1:50

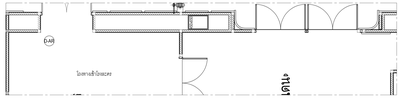

รูปด้าน E410
มาตราส่วน 1:50

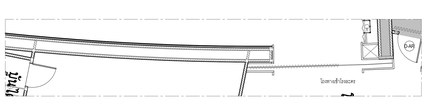

รูปด้าน E411
มาตราส่วน 1:50

รูปด้าน E412
มาตราส่วน 1:50

รูปด้าน E413
มาตราส่วน 1:50

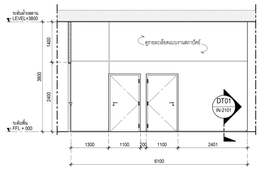

รูปด้าน E407
มาตราส่วน 1:50

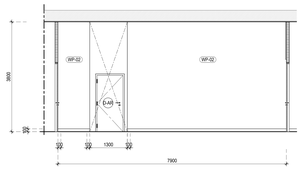

รูปด้าน E408
มาตราส่วน 1:50

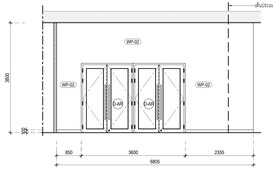

รูปด้าน E409
มาตราส่วน 1:50

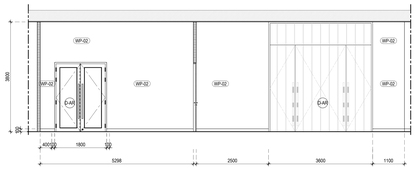

รูปด้าน E410
มาตราส่วน 1:50

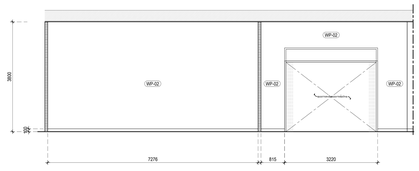

รูปด้าน E411
มาตราส่วน 1:50

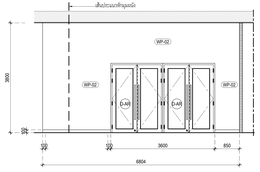

รูปด้าน E412
มาตราส่วน 1:50

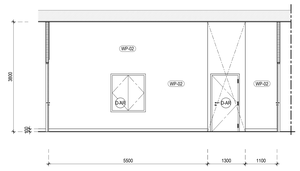

รูปด้าน E413
มาตราส่วน 1:50

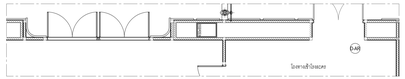

รูปด้าน E414
มาตราส่วน 1:50

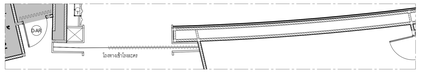

รูปด้าน E415
มาตราส่วน 1:50

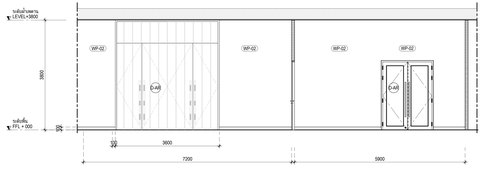

รูปด้าน E414
มาตราส่วน 1:50

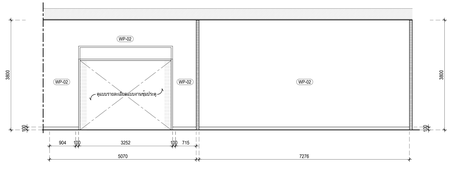

รูปด้าน E415
มาตราส่วน 1:50

เจ้าของโครงการ

สถาบันนิเวศศิลปะไทย

ที่ปรึกษาอาวุโส

สถาบันนิเวศศิลปะไทย

สถาปนิก
วิชิตา วงศ์ณิลนาน ว.สถ. 536
สุชาติ บรรเจิดฤทธิ์ ว.สถ. 2324
ชยพงศ์ ศรีพงศ์พันธุ์ภา ว.สถ. 22990
ธนาวุฒิ อินเกิดดี ใบอนุญาตเลขที่ ว.สถ. 23498
พรชนก ประทีปินุ ว.สถ. 24546

ผศ.ปรีชา ตาปประสิทธิ์ ว.สถ. 2373
ผศ. นพปฎล อักษรานนท์ ว.สถ. 1234

สถาปนิกผู้ออกแบบอาคารใน
จังหวัด ระดับการปฏิบัติ ว.สถ. 429
ที่ปรึกษา ใบอนุญาตเลขที่ ว.สถ. 1838

ผศ. ดร. ทีปกร์ จิตะ, ปีแอร์ ส.สถ. 211
ผศ. ดร. ฐาปนินท์ ปิวาสถ์วาน ส.สถ. 21

ผู้ช่วยสถาปนิก
ปิ่น ปันต๊ะหา ส.สถ. 912

ผศ. ชิตพัฒน์ ศศิพรากร ส.สถ. 40
ผศ. ดร. นิติพาญญ์ เชื้อเกาะแก้ว ส.สถ. 47

วิศวกรโยธา
ดลยส์ ลิขิตรังสรรค์ ว. 1702
ศรายวุธ เจริญรักษ์กิจ ว. 9091

ผศ. ดร. ธาทิตย์ เพชรพลพัฒน์ ว. 9079

วิศวกรงานระบบไฟฟ้าและสื่อสาร
ประวิตร ขอบัณฑิตสกุล สจล. 4494
ชูเดช อำนาด สจล. 4883
กมลวัลย์ ศิลปิกานนท์ สจล. 41053

ผศ. ดร. ชาน ชอบบัวไว สจล. 4967

วิศวกรงานระบบเครื่องกล งานปรับอากาศ และการระบายอากาศ
นิเวศ อยู่สุขเจริญ สจล. 1812
ชานนท์ วงแจ่ง กท. 30200

ศ. ดร. ยงยศ ยงยงค์วัฒน์ ว. 663

วิศวกรงานระบบสารสนเทศและการสื่อสารอิเล็กทรอนิกส์
ปัญญะ ยังสังข์ สจล. 54
พิมาพรรณ ยังสังข์ สจล. 54

วิศวกรงานระบบสัญจรในอาคาร
วิทูรย์ แย้มกัน

ที่ปรึกษาด้านการออกแบบอนุสติก
ศ.ดร.กฤษฎา วิวัฒนะศิริ

หมายเหตุ
1. แบบรายละเอียดการก่อสร้างนี้เป็นแบบที่ใช้ขอ อนุญาตและสำหรับขอยื่นการก่อสร้าง ที่ต้องการเปลี่ยนที่ขัน แต่ไม่ขอให้ผิดไปจากที่ได้ระบุไว้ในแบบนี้
2. ให้ใช้ค่าตัวเลขที่กำหนดไว้เท่านั้น ห้ามวัดขนาดเอง

แบบ : เพื่อการประกอบการพิจารณาและขอนำเสนอการ

วันที่ : ๓๐ กรกฎาคม ๒๕๖๔

ที่ปรึกษาการ
สาขาวิชาเอกวิชาการวิจารณ์ศิลปะและการจัดการศิลปวัฒนธรรม
คณะนิเวศศิลปะและสถาปัตยกรรม
สถาบันนิเวศศิลปะไทย

ที่ปรึกษาการ
ผ.ศ.ดร.ปรีชา ตาปประสิทธิ์

ชื่อแบบ
รูปด้าน ชั้น 4

ฉบับ / แก้ไข

ลำดับ	รายละเอียด	วันที่

ตรวจแบบโดย เลขที่แบบ

ผู้ออกแบบ	Designer	IN-2402
ผู้เขียนแบบ	Author	
ผู้ตรวจสอบ	Checker	แบบที่ออก
ผู้อนุมัติ	Approver	AS (Work)
วันที่	17/10/2567	มาตราส่วน

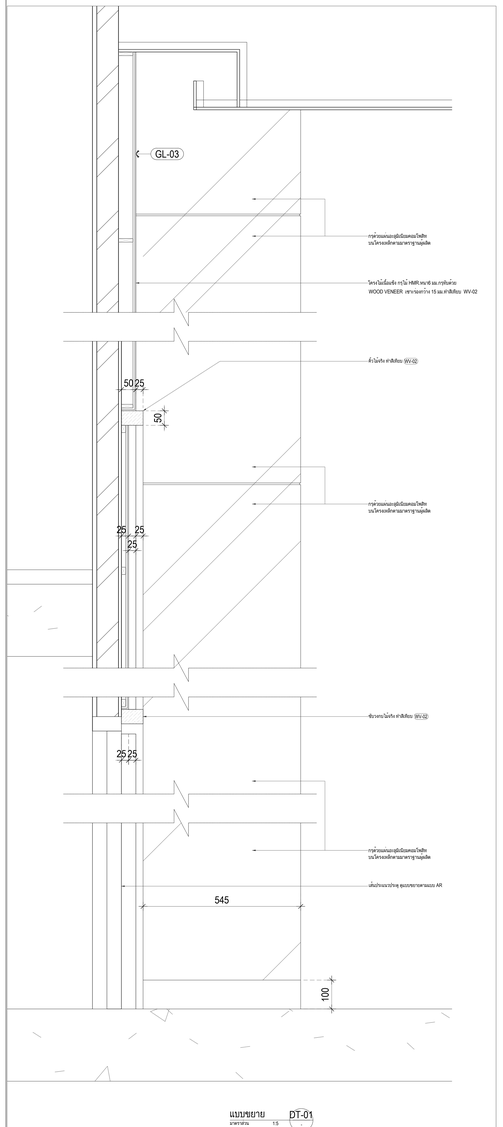

แบบขยาย DT-01
มาตราส่วน 1:5

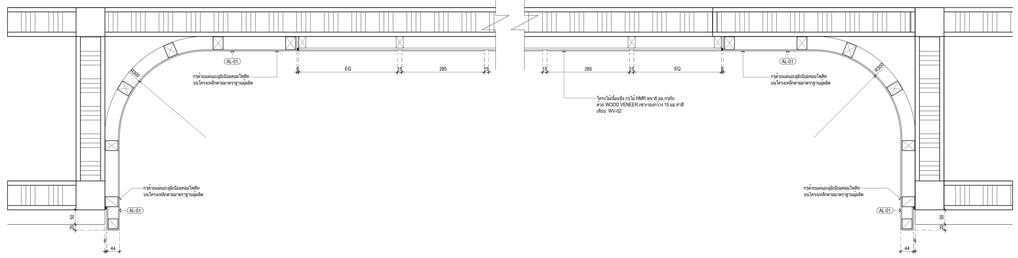

แบบขยาย DT-04
มาตราส่วน 1:5

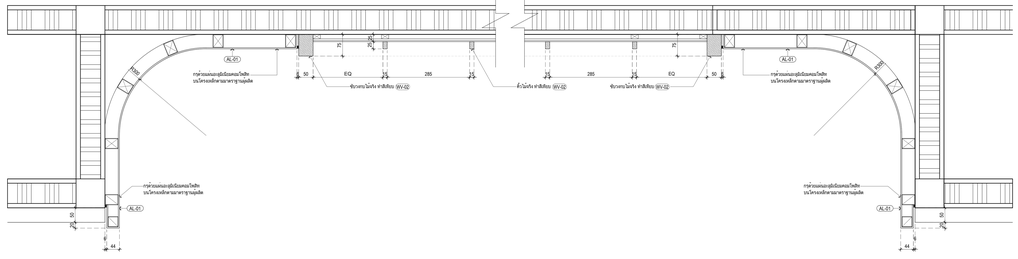

แบบขยาย DT-03
มาตราส่วน 1:5

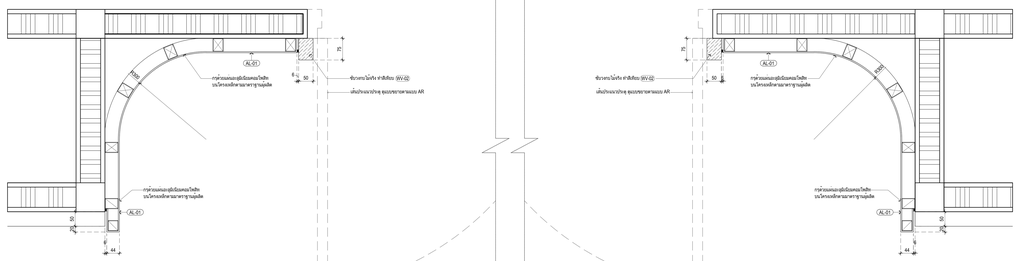

แบบขยาย DT-02
มาตราส่วน 1:5

ไม่รวมอยู่ในสัญญานี้ (NOT IN CONTACT)

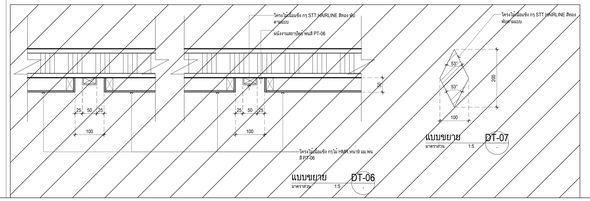

แบบขยาย DT-06
มาตราส่วน 1:5

แบบขยาย DT-07
มาตราส่วน 1:5

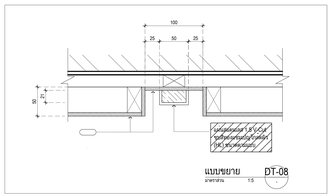

แบบขยาย DT-08
มาตราส่วน 1:5

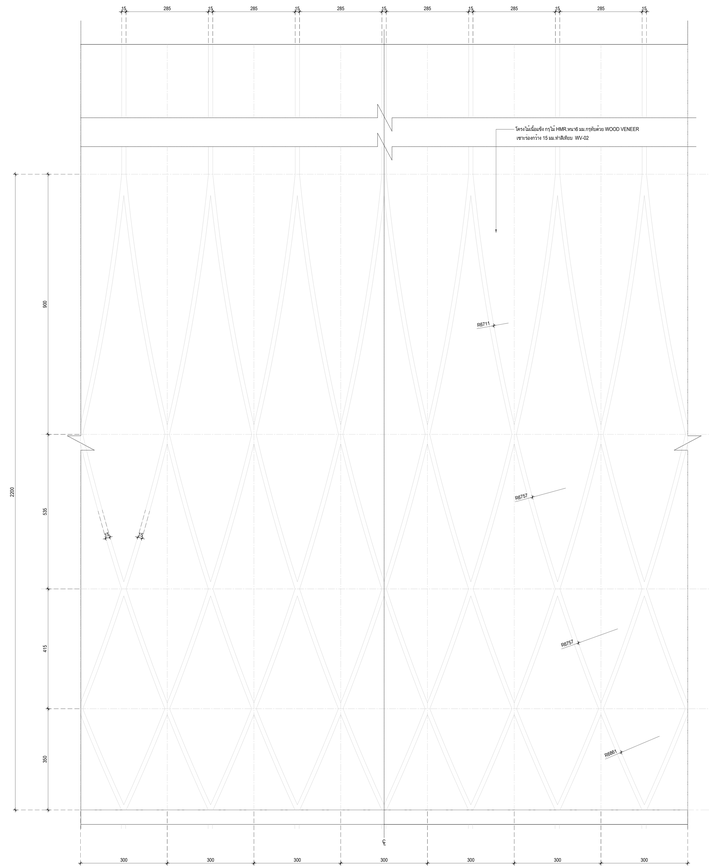

แบบขยาย DT-05
มาตราส่วน 1:5

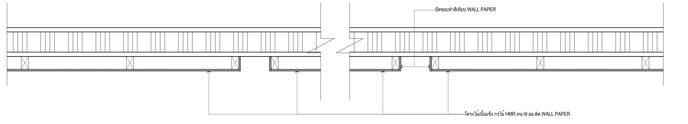

แบบขยาย DT-08
มาตราส่วน 1:5

เจ้าของโครงการ

สถาบันนวัตกรรมพัฒนาสังคม

ที่ปรึกษาออกแบบ

สถาบันออกแบบโครงสร้างและระบบการก่อสร้างแห่งประเทศไทย

สถาปนิก

วชิรชา วงศ์ณิชกาล ภ.สถ. 536
สุชาติ บรรเจิดปัญญา ภ.สถ. 2324
ชยพงศ์ ศรีจงจำนำรัฐ ภ.สถ. 22990
ธนาวุฒิ อินเก็งหวังไพบูลย์ ภ.สถ. 23499
พรชนก ประชาพิพัฒน์ ภ.สถ. 24546

ดร.ปวิน ดารารัมย์กุล ภ.สถ. 2373
ผศ. นพปฎล อัจริยานนท์ ภ.สถ. 1234

สถาปนิกผู้ออกแบบระบบน้ำ

จักษ์ณ ธนสถาปนิก ภ.สถ. 429
ศิริพรรณ โพธิ์ประดิษฐ์สาร ภ.สถ. 1838

ผศ. ดร. พิชาวัจน์ ชินะ ภ.สถ. 211
ผศ. ดร. ฐาปนันท์ ถิรากร ภ.สถ. 21

ผู้ตัดรายปัก

ปาริ ปันต๊ะคา ภ.สถ. 912

ผศ. ชิตพันธุ์ ศรีพรมงาม ภ.สถ. 40
ผศ. ดร. นิติพัฒน์ เที่ยงธรรม ภ.สถ. 47

วิศวกรโยธา

ผศอ. กิตติ์ธนพลพร ว. 1702
ศราวดี เกิบุญหรัตน ภ. 9091

ผศ. ดร. ธาดิพงษ์ เพชรหลับ ภ. 9079

วิศวกรงานระบบไฟฟ้าและสื่อสาร

ประวิตร ขอบใบบัวแก้ว สสท. 4494
ชูเดช อำนาด สสท. 4883
กมลกิตติ์ ศิงโรหกาศ สสท. 41053

ผศ. ดร. ชาญ ชอบใบไว ภ. 4967

วิศวกรงานระบบเครื่องกล ระบบปรับอากาศ และงานระบายอากาศ

นิเวศ อยู่สุขเกิด สก. 1812
ชานนท์ วงแจ่ม กก. 30200

ศ. ดร. ยงยศ แหลมวงศ์กวาง ก. 663

วิศวกรงานระบบสาธารณสุขและงานป้องกันอัคคีภัย

ปัญญะ ดังสัจจัง สส. 54
พิมาพรรณ ปานศิลา สส. 64

วิศวกรงานระบบขนส่ง

วิทูรย์ แย้มกัน

ที่ปรึกษาด้านระบบลมดูดดิน

ดร.กฤษฎา วิโรจน์ปกรัง

หมายเหตุ

1. แบบรายละเอียดการก่อสร้างนี้เป็นแบบที่ใช้ประกอบการขออนุญาตก่อสร้างเท่านั้น ห้ามนำการก่อสร้างจริงก่อนได้รับอนุญาตจากวิศวกรควบคุมงานก่อสร้างเป็นที่เรียบร้อยแล้ว
2. ให้ใช้ค่าต่างๆตามที่ระบุในแบบนี้ ห้ามใช้ค่าจากแบบอื่น

แบบ : เพื่อการประกวดราคาและก่อสร้างอาคาร

วันที่ : ๓๐ มิถุนายน ๒๕๖๗

ที่ปรึกษางาน
สภาสถาปนิกในพระบรมราชูปถัมภ์
สภาวิศวกร
สถาบันนวัตกรรมพัฒนาสังคม

ที่ตั้งโครงการ
ต. ศาลาขาว อ. พระนครคีรี จ. นครปฐม

ที่ตั้งแปลง
รูปที่ดิน ชั้น 4

แก้ไข / เอกสาร		
ลำดับ	รายละเอียด	วันที่

ตรวจแบบโดย		เลขที่แบบ
ผู้ออกแบบ	Designer	IN-2403
ผู้เขียนแบบ	Author	
ผู้ตรวจสอบ	Checker	แบบขั้นสุดท้าย
ผู้อนุมัติ	Approver	As drawn
วันที่	17/03/67	มาตราส่วน

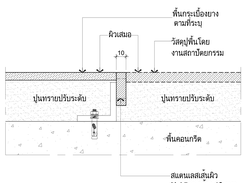

แบบขยายรอยต่อวัสดุปิดผิวพื้น FS-01
มาตราส่วน 1:2.5 TYP.

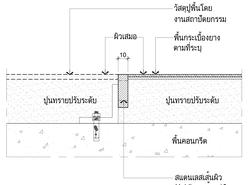

แบบขยายรอยต่อวัสดุปิดผิวพื้น FS-02
มาตราส่วน 1:2.5 TYP.

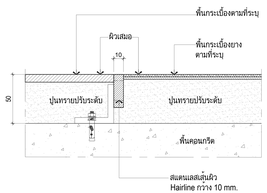

แบบขยายรอยต่อวัสดุปิดผิวพื้น FS-03
มาตราส่วน 1:2.5 TYP.

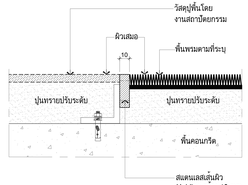

แบบขยายรอยต่อวัสดุปิดผิวพื้น FS-04
มาตราส่วน 1:2.5 TYP.

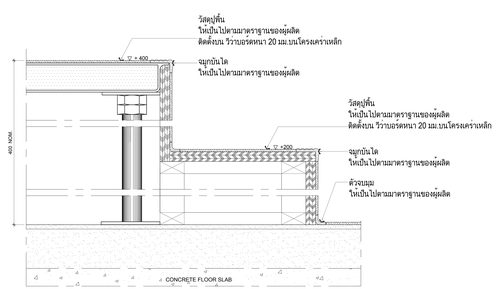

แบบขยายรอยต่อวัสดุปิดผิวพื้น FS-05
มาตราส่วน 1:2.5 TYP.

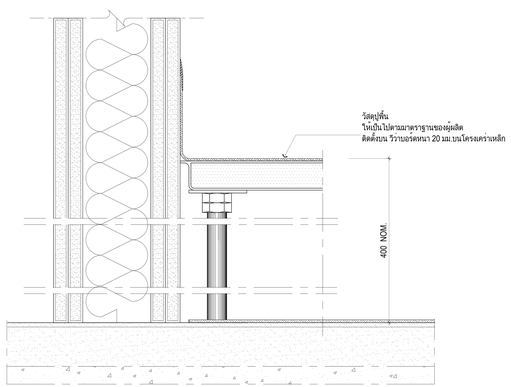

แบบขยายรอยต่อวัสดุปิดผิวพื้น FS-06
มาตราส่วน 1:2.5 TYP.

หน่วยงานโครงการ

สถาบันวิจัยที่ดินและที่อยู่อาศัย

ที่ปรึกษาออกแบบ

สถาบันเทคโนโลยีพระจอมเกล้าเจ้าคุณทหารลาดกระบัง

สถาปนิก

วิชิตชัย วงษ์ณิยากร กสถ. 536
สุชาติ บวรมณีกุมาร กสถ. 2324
ชลทศล์ ศรีพงศ์พันธุ์ประ กสถ. 22990
ปรมาภรณ์ อินจันทร์ไพศาล กสถ. 23499
พรพจน์ ประจักษ์กุ กสถ. 24546

ดร.ปวิช ตรากประเสริฐ กสถ. 2373
ผศ. นพปฎล สัวัสดานนท์ กสถ. 1234

สถาปนิกผู้ออกแบบอนุสาวรีย์

จักรินทร์ ไชยประเสริฐนุกูล กสถ. 1639

ผศ. ดร. ชัยมาโจ นิมนท์ กสถ. 211
ผศ. ดร. ฐากูร์เมศร์ รักษาคำ กสถ. 21

ผู้ช่วยสถาปนิก

ปาง ปินต๊ะคา กสถ. 912

ผศ. จิตพิมญ์ ศรัทธาธรรม กสถ. 40
ผศ.ดร. นิติพาญ เชี่ยวชาญ กสถ. 47

วิศวกรโยธา

ดรกอ. กิตติ์ธนพงศ์ ว. 1702
สราวุธ เจริญยศวัฒ กท. 9091

ผศ. ดร. ภาสิต์ดร์ ดลชาตรี กท. 9079

วิศวกรงานระบบไฟฟ้าและสื่อสาร

ปรัชวิทย์ ขอบัณฑิตกุล กสฟ. 4494
ชุมพล สายสร กสฟ. 4883
กมลวัฒน์ ศิริวัฒนากล กสฟ. 41559

ผศ. ดร. ชาย ชอบินไร กสฟ. 4967

วิศวกรงานระบบเครื่องกล ระบบปรับอากาศ และการระบายอากาศ

นิวุฒิ ธนสุขวัฒ กท. 1812
ชานนท์ รอดเจ กท. 30200

ศ. ดร. ยงยศ งงสวางศิริกรณ กท. 663

วิศวกรระบบสุขาภิบาลและระบบป้องกันอัคคีภัย

ปัญญะ ทังสิริกุญ กส. 54
ศิรเวทางค์ อังสิริ กส. 54

วิศวกรระบบขนส่งทางวิ่งและราง

วิทูรย์ แย้มกิริ

ที่ปรึกษาด้านระบบลมสุญญากาศ

ดร.กฤษฎา วิโรจน์ประดิษ

หมายเหตุ

1. แบบรายละเอียดงานนี้เป็นแบบใช้ขณะ สถาปนิกจะไม่รับรองแก้ข่าวของการขยายระยะ ที่แสดงรายละเอียดเพิ่มเติมจากใบอนุญาตไว้ในใบรับรองที่ไม่ได้ระบุ
2. ให้วิศวกรผู้ควบคุมงานก่อสร้างดำเนินการต่อไป

แบบ : เพื่อการประกวดราคาและก่อสร้างอาคาร

วันที่ : 6 กุมภาพันธ์ 2568

ที่ปรึกษาการ

อาคารหุ่นแบบวิทยาวิจารการและ
เทคนิคศิลปวัฒนธรรม
สถาปนิกเทคโนโลยีพระจอมเกล้า

ที่ตั้งโครงการ

ต.ศาลาขาว อ.พระนครศรี อ.พระปฐม

ชื่อแบบ

แบบขยายพื้น

ฉบับ / แก้ไข

ลำดับ	รายละเอียด	วันที่

ตรวจสอบโดย แทรกชื่อแบบ

ออกแบบ	Designer	IN-3101
ผู้เขียนแบบ	Author	
ผู้ตรวจสอบ	Checker	แบบชั้นของ :
ผู้อนุมัติ	Approver	A0 (Axxx)
วันที่	1/10/67	อาคารสำนัง

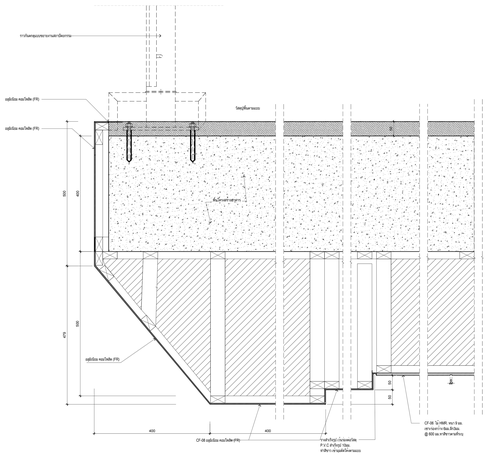

แบบขยายผ้าเพดาน CS-01
มาตราส่วน 1:5 TYP.

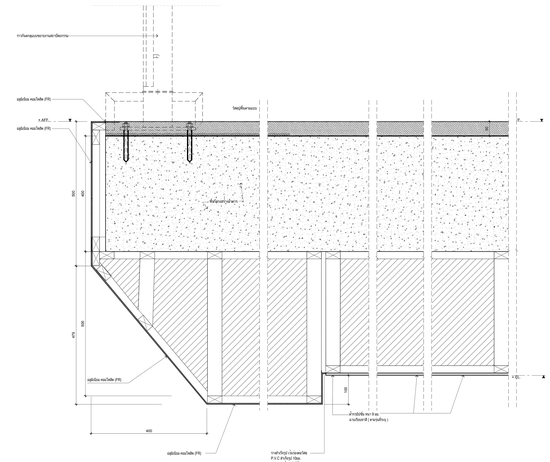

แบบขยายผ้าเพดาน CS-02
มาตราส่วน 1:5 TYP.

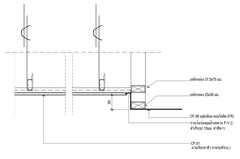

แบบขยายผ้าเพดาน CS-03
มาตราส่วน 1:5 TYP.

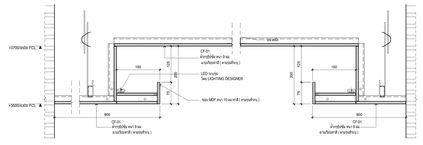

แบบขยายผ้าเพดาน CS-04A
มาตราส่วน 1:5 TYP.

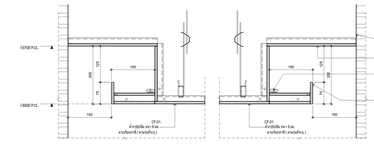

แบบขยายผ้าเพดาน CS-04B
มาตราส่วน 1:5 TYP.

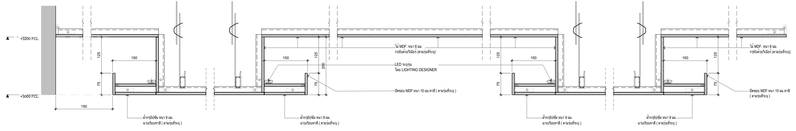

แบบขยายผ้าเพดาน CS-06
มาตราส่วน 1:5 TYP.

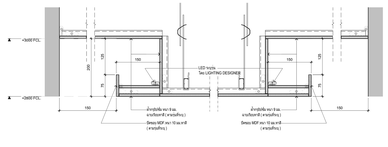

แบบขยายผ้าเพดาน CS-07
มาตราส่วน 1:5 TYP.

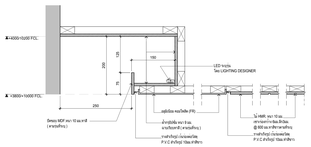

แบบขยายผ้าเพดาน CS-08
มาตราส่วน 1:5 TYP.

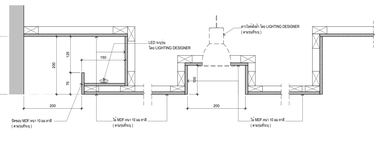

แบบขยายผ้าเพดาน CS-09
มาตราส่วน 1:5 TYP.

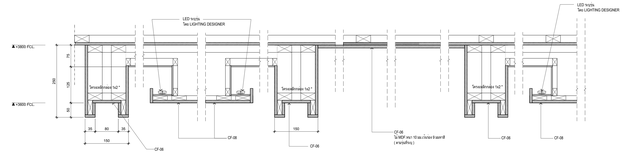

แบบขยายผ้าเพดาน CS-10
มาตราส่วน 1:5 TYP.

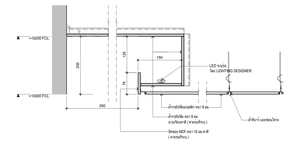

แบบขยายผ้าเพดาน CS-11
มาตราส่วน 1:5 TYP.

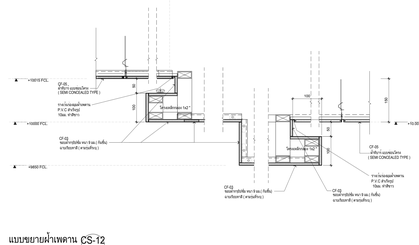

แบบขยายผ้าเพดาน CS-12
มาตราส่วน 1:5 TYP.

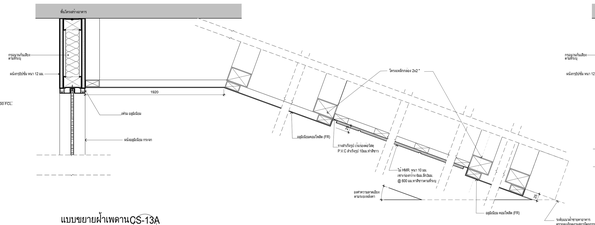

แบบขยายผ้าเพดานCS-13A
มาตราส่วน 1:5 TYP.

แบบขยายผ้าเพดานCS-13B
มาตราส่วน 1:5 TYP.

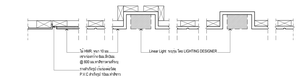

แบบขยายผ้าเพดาน CS-14
มาตราส่วน 1:5 TYP.

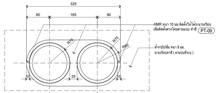

แบบขยายผ้าเพดาน CS-15
มาตราส่วน 1:5 TYP.

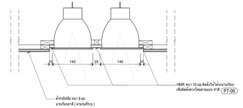

แบบขยายผ้าเพดาน
มาตราส่วน 1:5 TYP.

เจ้าของโครงการ

สถาบันวิจัยจิตและสังคม

ที่ปรึกษาสถาปนิก

สถาบันการแพทย์แผนไทย กระทรวงสาธารณสุข

สถาปนิก
วิชิตา วงศ์ไพฑูรย์ ภ.สถ. 536
สุชาติ บรรเจิดบุญ ภ.สถ. 2324
ชลทศ ศรีจงสกิจบูรณ์ ภ.สถ. 22990
ธนาวุฒิ อินจันทร์ไพศาล ภ.สถ. 23488
พรชนก ประจักษ์ผล ภ.สถ. 24546

ดร.ปวิน ดวงประไพสุข ภ.สถ. 2373
นพ. นพปฎล อัจริยานนท์ ภ.สถ. 1234

สถาปนิกผู้ออกแบบภายใน
จักษ์ณ ธนสารบัณฑิต ภ.ภ. 429
ปิติกานต์ โพธิ์ประเสริฐสุข ภ.ภ. 1838

ผศ. ดร. พิชาวัจน์ ชินะ ภ.สถ. 211
ผศ. ดร. ฐาปนันท์ ปิวาสวัตร ภ.สถ. 21

ผู้ช่วยฯปิติ
ปิ่น ปันต๊ะหา ภ.ภ.ย. 912

ผศ. ชิตพันธุ์ ศรีพรมราช ภ.สถ. 40
ผศ. ดร. ปิติพรรณ เชื้อเกาะลอ ภ.สถ. 47

วิศวกรโยธา
ดร.ชยณัฐ ลิขิตประเสริฐ ว. 1702
ศราวดี เกิดสุขศิริวัฒน์ ภ.ว. 9091

ผศ. ดร. ธาดิพงษ์ เพชรเหลือง ว. 9079

วิศวกรงานระบบไฟฟ้าและสื่อสาร
ประวิตร ขอบัณฑิตกุล สลค. 4494
ชูเกษ ฮ่านคง สลค. 4883
กมลวัลย์ ศิงโรหกาศ ภ.ว. 41553

ผศ. ดร. ชาญ ชอบประโว ภ.ว. 4967

วิศวกรงานระบบเครื่องกล งานปรับอากาศ และระบายอากาศ
นิมาน อนุสรณ์ประ สลค. ส. 1812
ชานนท์ วงษร สภ. 30200

ศ. ดร. ยงยศ ยงพงษ์วิทย์ ภ.ว. 663

วิศวกรงานระบบสารสนเทศและการสื่อสารอิเล็กทรอนิกส์
ปัญญะ ยังยืนวัฒ สส. 54
พีระพงษ์ ปานสีทอง สส. 54

วิศวกรงานระบบสัญญาณเตือนภัย
วิทูรย์ แย้มกัน

ที่ปรึกษาด้านระบบแสงสีเสียง
ศ.ดร.ชยุตม์ วิวัฒน์ผล

หมายเหตุ
1. แบบขยายผ้าเพดานนี้เป็นแบบที่ต้องประสานงานกับแบบงานระบบต่างๆของสถาปนิกและวิศวกรก่อนการติดตั้งด้วย
2. ให้ใช้ค่าน้ำหนักที่ยกขนได้ไม่น้อยกว่าที่ระบุในแบบ

ผู้ตรวจ : เพื่อการประกวดราคาและก่อสร้างอาคาร

วันที่ : 29 มิถุนายน พ.ศ. 2565

ที่ปรึกษาการ
มหาวิทยาลัยเกษตรศาสตร์
และบริษัทที่ปรึกษาและการ
สถาบันวิจัยจิตและสังคม

ที่ตั้งโครงการ
ต. ท่าขาม อ. พนมสารคาม จ. ฉะเชิงเทรา

ที่ตั้งแบบ
แบบขยายผ้าเพดาน

ฉบับ / แก้ไข

ลำดับ	รายละเอียด	วันที่

ความคมชัดของ เหตุที่แก้ไข

ผู้ออกแบบ	Designer	IN-3201
ผู้เขียนแบบ	Author	
ผู้ตรวจสอบ	Checker	แบบนี้ใช้ตลอด
ผู้อนุมัติ	Approver	All (Works)
วันที่	17/12/2567	มหาวิทยาลัย

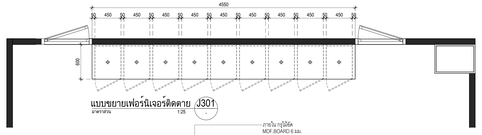

แบบขยายเพ้อร์ทิเจอร์ติดตาย J301
มาตราส่วน 1:25

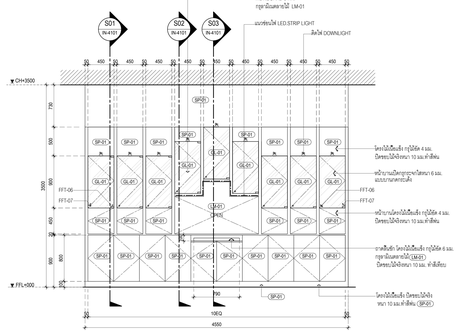

รูปด้าน
มาตราส่วน 1:25 E01

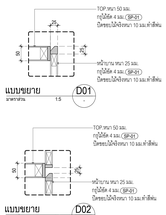

แบบขยาย
มาตราส่วน 1:5 D01

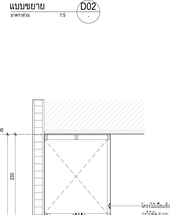

แบบขยาย
มาตราส่วน 1:5 D02

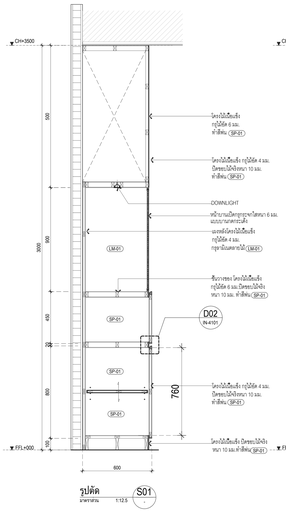

รูปตัด
มาตราส่วน 1:12.5 S01

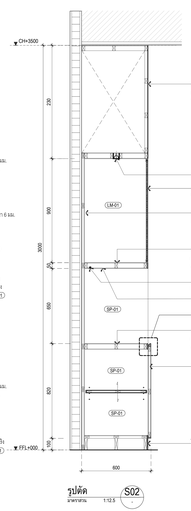

รูปตัด
มาตราส่วน 1:12.5 S02

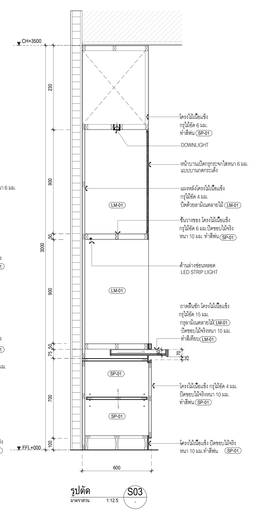

รูปตัด
มาตราส่วน 1:12.5 S03

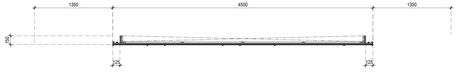

แบบขยายเพ้อร์ทิเจอร์ติดตาย J302
มาตราส่วน 1:25

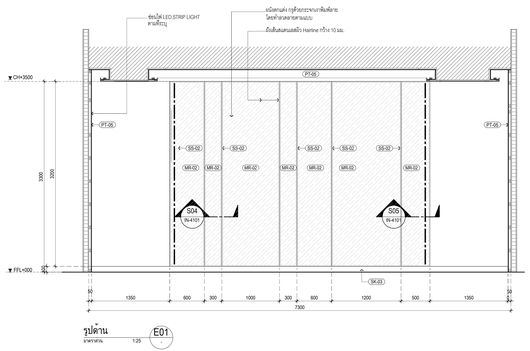

รูปด้าน
มาตราส่วน 1:25 E01

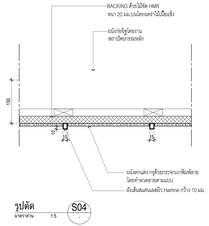

รูปตัด
มาตราส่วน 1:5 S04

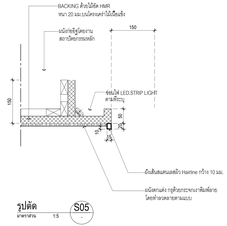

รูปตัด
มาตราส่วน 1:5 S05

เจ้าของโครงการ

สถาบันนิเวศศึกษาและวิจัย

ที่ปรึกษาออกแบบ

สถาปนิก

วิชิตา วงศ์นิลมาน ว.สถ. 536
สุชาติ บวรเกียรติกุล ว.สถ. 2324
ชลพงศ์ ศรีพงศ์พันธุ์ประ ว.สถ. 22990
ธนาวุฒิ อินกันหา ไพศาล ว.สถ. 23498
พรชนก ประทีปพิมุข ว.สถ. 24546

ผศ.ปกิต ควรประกอบกิจ ว.สถ. 2373
ผศ. นพปฎล สักวาระแนะ ว.สถ. 1234

สถาปนิกผู้ออกแบบภายใน

จักษ์ณ ธนสถาปนิก ว.กน. 429
ศิริพาณ โพธาวงศ์กุลชาติ ว.กน. 1838

ผศ. ดร. พิชาวัจน์ จันทะ ว.สถ. 211
ผศ. ดร. ฐาปนันท์ ถิรสาธน ว.สถ. 31

ผู้ตรวจนิติ

ชัว อินเต้ยหา ว.สถ. 912

ผศ. ชิตพันธุ์ ศรีพรมจันทร์ ว.สถ. 40
ผศ. ดร. นิติพงษ์ ภู่เพ็งสกุล ว.สถ. 47

วิศวกรโยธา

ดอกรัก สิงห์ประเสริฐ ว. 1702
ศราวดี เกรียงไกรวิชา ว. 9091

ผศ. ดร. ธาทิตย์ เพชรสหชัย ว. 9079

วิศวกรงานระบบไฟฟ้าและสื่อสาร

ประวิตร ขอบใจบัณฑิต สกง. 4494
ชูเดช อำนาด สกง. 4883
กมลวัลย์ ศิลวิทยาศาสตร์ สกง. 41053

ผศ. ดร. ชาญ ชอบประโว้ สกง. 4967

วิศวกรงานระบบสุขาภิบาล ระบบป้องกันอัคคีภัย และงานดูดอากาศ

นิมาน อนุสรณ์ธน สก. 1812
ชานนท์ ไพเราะ กก. 30200

ศ. ดร. ยงยศ แสงรวงโรจน์ สก. 663

วิศวกรงานระบบสารสนเทศและการสื่อสารอิเล็กทรอนิกส์

ปัญญะ ยังสำริญ สก. 54
พีระพงษ์ ปานสีดา สก. 64

วิศวกรงานระบบลิฟต์และบันไดเลื่อน

วิทูรย์ แย้มกัน

ที่ปรึกษาด้านระบบอนุรักษ์

ศ.ดร.กฤตยา วิโรจน์ประดิษ

หมายเหตุ

1. แบบและรายละเอียดการก่อสร้างนี้เป็นแบบที่ใช้ขอ อนุญาตและนำไปประกอบการขอการอนุญาตก่อสร้าง ที่เท่านั้น ห้ามนำแบบนี้ไปใช้ในโครงการที่ไม่ได้ขออนุญาต
2. ให้ใช้ค่าตามที่กำหนดไว้ในคำอธิบายแบบ

แบบ : เพื่อการประกอบการพิจารณาและขออนุญาตก่อสร้าง

วันที่ : ๓๐ มิถุนายน ๒๕๖๘

ที่ปรึกษาการ
สถาปัตยกรรมเพื่อการวิจารการออกแบบ
และแบบศิลปนิพนธ์ภายนอก
สถาบันนิเวศศึกษาและวิจัย

ที่ปรึกษาการ
ผ.ศ.ดร.ดร. ณ ชยกรณ์ ณ นครปฐม

ชื่อแบบ
แบบขยายเพ้อร์ทิเจอร์ ติดตาย J301 ,J302

ฉบับ / แก้ไข

สำคัญ	รายละเอียด	วันที่

ตรวจแบบโดย เลขที่แบบ

ผู้ออกแบบ	Designer	IN-4101
ผู้เขียนแบบ	Author	
ผู้ตรวจแบบ	Checker	แบบที่ออก
ผู้อนุมัติ	Approver	A0 (841x1189)
วันที่	1/10/2567	มาตราส่วน

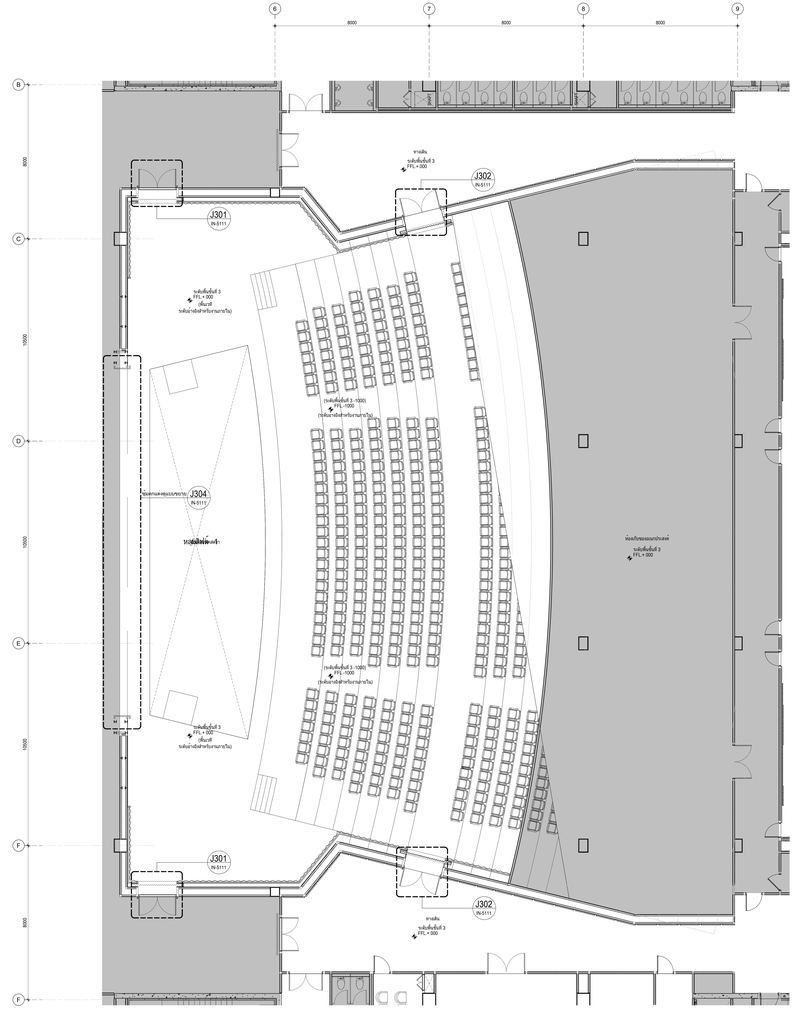

ผังแสดงงานผนังหอประชุม ชั้น 3

มาตราส่วน 1:75

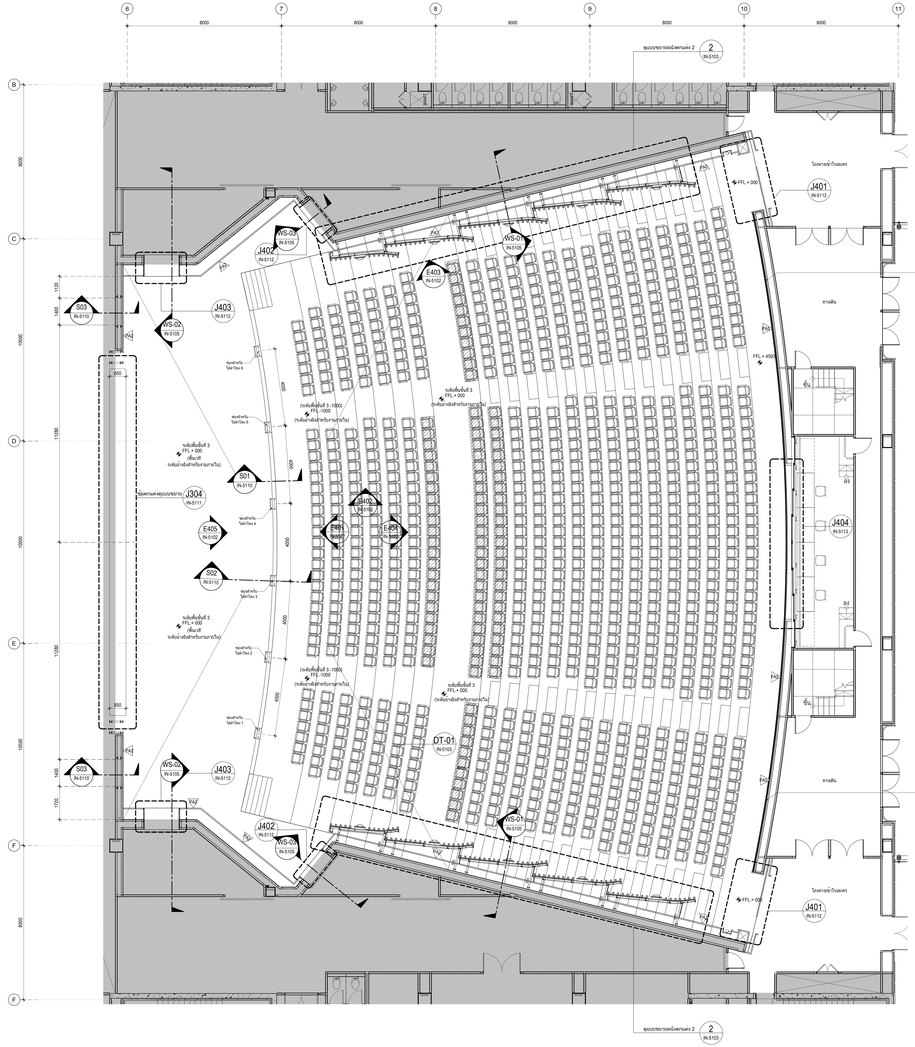

ผังแสดงงานผนังหอประชุม ชั้น 4

มาตราส่วน 1:75

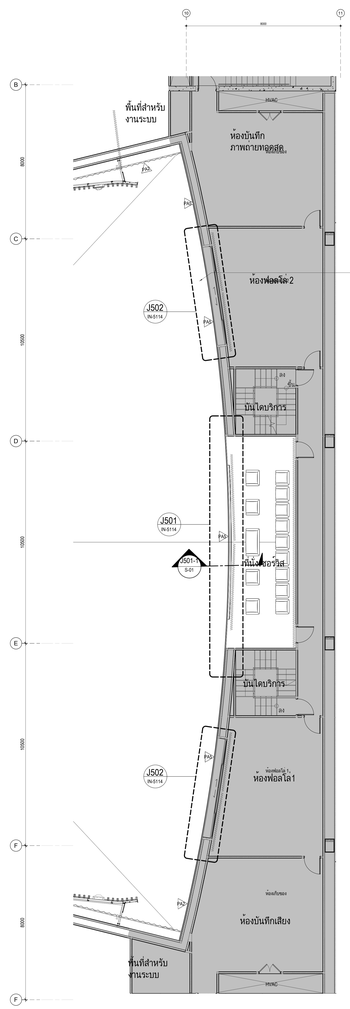

ผังแสดงงานผนังหอประชุม ชั้น 5

มาตราส่วน 1:75

ที่ว่างสำหรับงานระบบ

ผนังกั้นแบบถอดได้

สถาบันวิจัยที่ดินแห่งชาติ

ที่ปรึกษาอาวุโส

สถาบันเทคโนโลยีพระจอมเกล้าเจ้าคุณทหารลาดกระบัง

สถาปนิก

วิชิตา วงศ์ณิชกาล ว.สถ. 536

สุชาติ บวรเกียรติกุล ส.สถ. 2324

ชลทศ ศรีคงคำประเสริฐ ก.สถ. 22990

ธนาสุต อินเกิดพงศ์โสดาวุธ ก.สถ. 23498

พรรณนา ประทีปินี ก.สถ. 24546

ดร.ปรัช ดวงประเสริฐ ส.สถ. 2373

ผศ. นพปฎล สิริพานิชนนท์ ส.สถ. 1234

สถาปนิกผู้ออกแบบภายใน

จิตติมา ธนสารวัฒน์ ก.สถ. 429

ศิริกาญจน์ โพธิ์ประดิษฐ์สาร ก.สถ. 1838

ผศ. ดร. พิชาวัจน์ ชินะกุล ส.สถ. 211

ผศ. ดร. ฐาปนันท์ ปิวาสวานนท์ ส.สถ. 21

ผู้ช่วยสถาปนิก

ปาริ ปันต๊ะหา ก.สถ. 912

ผศ. ชิตพันธุ์ ศรีสวรรณ ก.สถ. 40

วศ. ดร. นิติพาฬ เพ็ญธาดา ก.วศ. 47

วิศวกรโยธา

ดลยะ กิตติบดีพงศ์ วย. 1702

สราวุธ เจริญสิทธิกุล ส.วย. 9091

ผศ. ดร. ธาดิพงษ์ เพชรหลีกุล ส.วย. 9079

วิศวกรงานระบบไฟฟ้าและสื่อสาร

ประวิตร ขอบมั่งมีสกุล ส.สถ. 4494

ชูเดช อำนาง ส.สถ. 4883

กมลกิตติ์ ศิงโรจนาศ ส.สถ. 41053

ผศ. ดร. ชาญ ชอบประไว ส.สถ. 4967

วิศวกรงานระบบเครื่องกล ระบบปรับอากาศ และระบายอากาศ

นิเวศ อรอุดมวัฒ ส.วก. 1812

ชานนท์ วงษ์ส ภ.ว. 30200

ศ. ดร. ยงยศ ลงคราวกิจกุล ส.วก. 063

วิศวกรระบบสุขาภิบาลและระบบป้องกันอัคคีภัย

ปัญญา ดังสัจจ์ส ส.ว. 54

พิมาพรรณ ปานศิริ ส.ว. 84

วิศวกรระบบขนส่งทางแนวดิ่ง

วิชาญ แย้มกัน

ที่ปรึกษาด้านระบบอะคูสติก

ศ.กฤษฎา วิโรจน์ชะตัส

หมายเหตุ

1. แบบงานสถาปัตยกรรมนี้เป็นแบบที่ใช้ขอ อาคารหอประชุมใหญ่ งานระบบทางวิศวกรรมต่างๆ ที่แสดงรายละเอียดอยู่ ในแบบฉบับนี้ เป็นเพียงแนวทางที่ใช้ในการขอ
2. ให้ใช้ค่าตัวเลขที่กำหนดในการก่อสร้าง ห้ามวัดจากแบบ

แบบ : เพื่อการประกวดราคาและต่อรองราคาการ

วันที่ : 20/7/65 พ.ศ.ร่วม

ที่ปรึกษาการ

อาคารหอประชุมใหญ่วิชาการและ
นิทรรศศิลป์วิจิตรนาฏกรรม
สถาบันเทคโนโลยีพระจอมเกล้า

ที่ตั้งโครงการ

ต.ท่าขาม อ.ขนอม ขนอม จ.นครศรีธรรมราช

ชื่อแบบ

ผังแสดงงานผนังหอประชุม

ฉบับ / แก้ไข		
ลำดับ	รายละเอียด	วันที่

ตรวจแบบโดย		เลขที่แบบ
ผู้ออกแบบ	Designer	IN-5101
ผู้เขียนแบบ	Author	
ผู้ตรวจสอบ	Checker	แบบนี้ขนาด
ผู้อนุมัติ	Approver	A0 (841x1189
วันที่	1/10/2567	มาตราส่วน

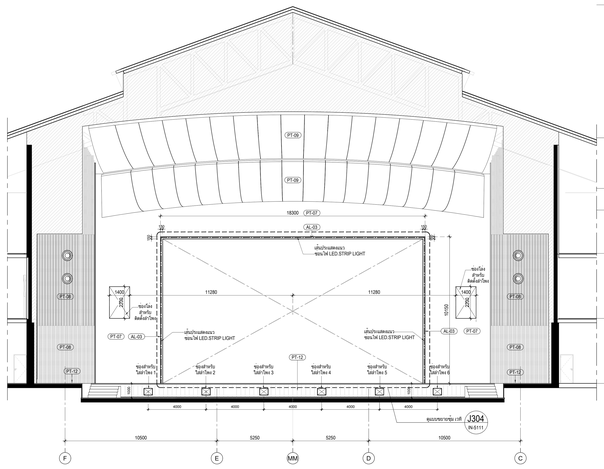

รูปด้าน
มาตราส่วน 1:100
E401

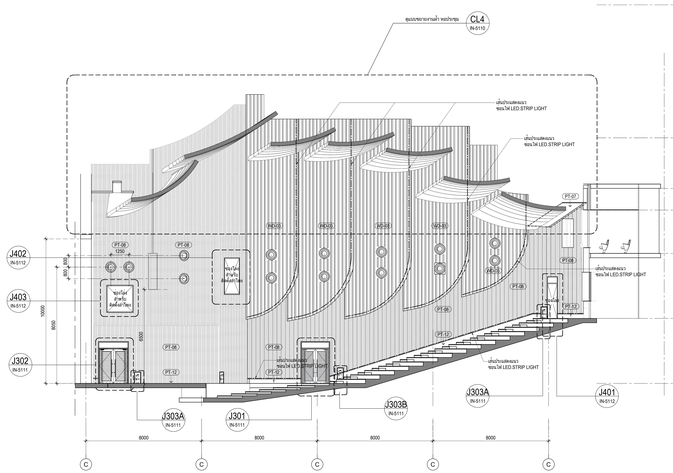

รูปด้าน
มาตราส่วน 1:100
E402

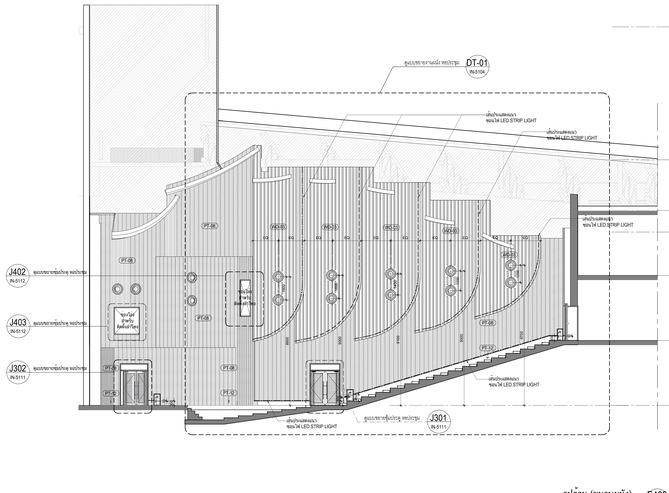

รูปด้าน (ขนานฉนัง)
มาตราส่วน 1:100
E403

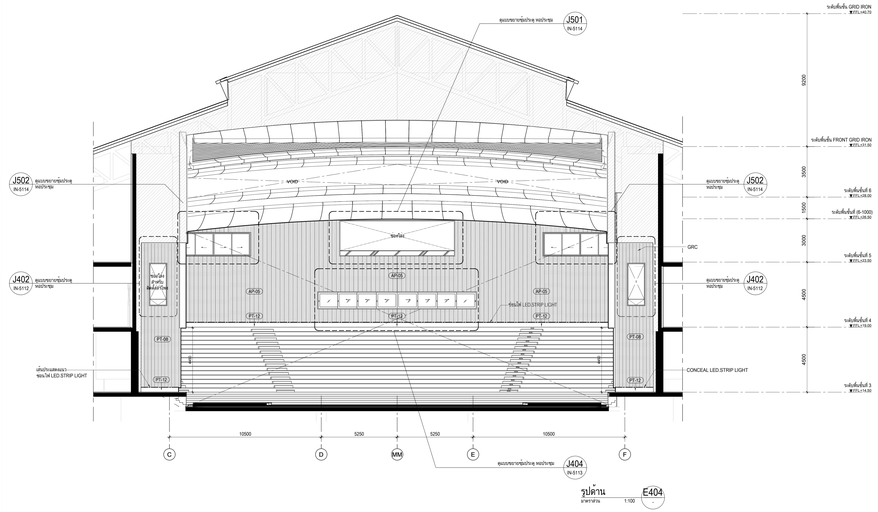

รูปด้าน
มาตราส่วน 1:100
E404

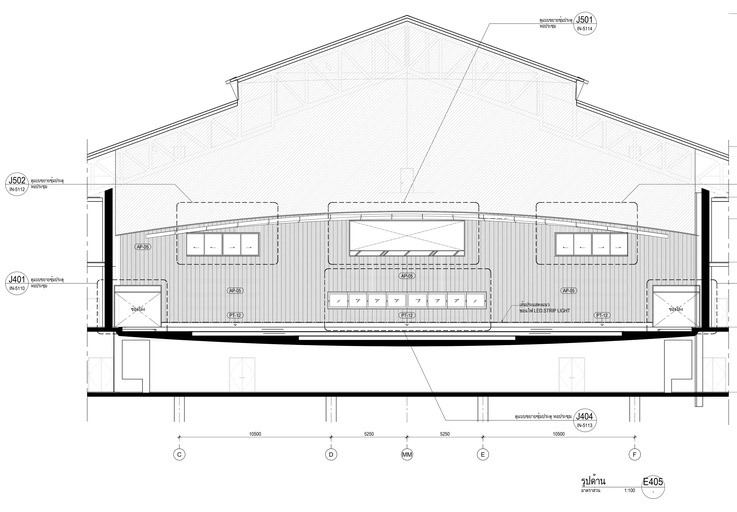

รูปด้าน
มาตราส่วน 1:100
E405

เจ้าของโครงการ

สถาบันบัณฑิตพัฒนบริหารศาสตร์

ที่ปรึกษาออกแบบ

สถาบันเทคโนโลยีพระจอมเกล้าเจ้าคุณทหารลาดกระบัง

สถาปนิก

วิชิตา วงศ์ณิลนาน ..... ท.สถ. 536
สุชาติ บรรเจริญกุล ..... ท.สถ. 2324
ยงยศ ศรีคงเจริญกุล ..... ท.สถ. 22990
ธนาวุฒิ อินเกิดไพโรจน์ ..... ท.สถ. 23486
พรชนก ประทีปินี ..... ท.สถ. 24546

ดร.ปวิน ควรประเสริฐ ..... ท.สถ. 2373
ผศ. นพปฎล สังวาลนนท์ ..... ท.สถ. 1234

สถาปนิกผู้ออกแบบภายใน

จักษ์ณ ธนสารวัฒน์ ..... ท.สถ. 429
ศิริพรรณ โพธารามรัตนกุล ..... ท.สถ. 1838

ผศ. ดร. พิมวัจน์ จันทร์ ..... ท.สถ. 211
ผศ. ดร. ฐาปนันท์ ถิรวงศ์กาญ ..... ท.สถ. 21

ผู้ช่วยนักวิจัย

ปาริ ปันต๊ะหา ..... ท.ภส. 912

ผศ. วิทิตน์ภูมิ ศรีพรมราช ..... ท.ภส. 40
ผศ. ดร. นิติพงษ์ ปรีเปรมกมล ..... ท.ภส. 47

วิศวกรโครงสร้าง

ดอกรัก ศิลปอนันตกุล ..... ท. 1702
สราวดี เกรียงไกรวิวัฒน์ ..... ท. 9091

ผศ. ดร. ธาดิพงษ์ เพชรพลรัตน์ ..... ท. 9079

วิศวกรงานระบบไฟฟ้าและสื่อสาร

ประวิตร ขอบใจบริบูรณ์ ..... สกก. 4494
ชูเดช อำนาง ..... สกก. 4883
กมลวัลย์ ศิลปิกานนท์ ..... สกก. 41053

ผศ. ดร. ชาย ชอบประไว ..... สกก. 4967

วิศวกรงานระบบเครื่องกล ระบบปรับอากาศ และการระบายอากาศ

นิภาพร อยู่สุขเจริญ ..... ท. 1812
ชานนท์ วงษ์ทอง ..... ท. 30200

ศ. ดร. ยงยศ แสงวงศ์กิจ ..... ท. 663

วิศวกรงานระบบสุขาภิบาลและการป้องกันอัคคีภัย

ปัญญะ ยังยืนวัฒ ..... ท. 54
พิมาพรรณ ปานศิริ ..... ท. 54

วิศวกรงานระบบลิฟต์และวิศวกร

วิชาญ แย้มกัน

ที่ปรึกษาด้านระบบอคูสติก

ศ.กฤษฎา วิโรจน์ประดิษ

หมายเหตุ

1. แบบแสดงรายละเอียดการผลิตในแต่ละชิ้นงาน ผลิตและหน้างานจะต้องมาทำการตรวจวัดขนาดจากหน้างานจริงก่อนการผลิตทุกครั้ง และโดยผู้ผลิตจะต้องรับรองในการผลิตทุกครั้ง
2. ให้ใช้ค่าต่างๆ ตามที่ระบุในแบบนี้เท่านั้น ห้ามวัดขนาดจากแบบ

แบบ : เพื่อการประกวดราคาและก่อสร้างอาคาร

วันที่ : 20 มิถุนายน พ.ศ. 2568

ที่ปรึกษาโครงการ

อาคารอนุสรณ์เฉลิมราชสมภพ
และอาคารศิลปวัฒนธรรม
สถาบันบัณฑิตพัฒนบริหาร

ที่ปรึกษาโครงการ

ผ.ศ.ดร.ชาย ธ. พรชนกกุล ธ. นพปฎล

ชื่อแบบ

รูปด้าน หอประชุม

ฉบับ / แก้ไข

ลำดับ	รายละเอียด	วันที่

ตรวจแบบโดย : เจ้าหน้าที่แบบ

ผู้ออกแบบ	Designer	IN-5102
ผู้เขียนแบบ	Author	
ผู้ตรวจแบบ	Checker	แบบที่ลงมือ
ผู้อนุมัติ	Approver	A0 (Metric)
วันที่	17/02/67	มาตราส่วน

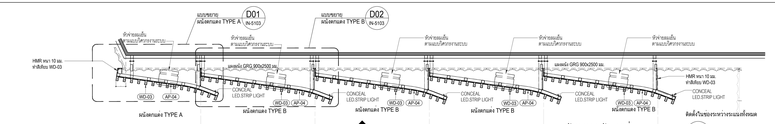
D01
แบบขยาย
หนังตกแดง TYPE A
IN-5103
D02
แบบขยาย
หนังตกแดง TYPE B
IN-5103
ห้ำจากผนังด้านนอกถึงกระจกประมาณ
ห้ำจากผนังด้านนอกถึงกระจกประมาณ
ห้ำจากผนังด้านนอกถึงกระจกประมาณ
ห้ำจากผนังด้านนอกถึงกระจกประมาณ
HMR หนา 10 มม.
ทำสีสีเทอ WD-03
แผงกรอบ GRG 900x2500 มม.
แผงกรอบ GRG 900x2500 มม.
HMR หนา 10 มม.
ทำสีสีเทอ WD-03
CONCEAL
LED STRIP LIGHT
WD-03
AP-04
หนังตกแดง TYPE A
หนังตกแดง TYPE B
หนังตกแดง TYPE B
หนังตกแดง TYPE B
หนังตกแดง TYPE B
ติดตั้งในขอบกระจกระบบแนวตั้งทุกแผง
ผังขยายผนังตกแดง
มาตราส่วน 1:50
-
-
E01
IN-5103
WS-01
IN-3101
หนังตกแดง TYPE A
หนังตกแดง TYPE B
หนังตกแดง TYPE B
หนังตกแดง TYPE B
หนังตกแดง TYPE B
2547
800
3100
3100
2900
เส้นประแสดง แนวบัวปิด HMR 10 มม.
บนโครงเหล็ก ทำสีสีเทอ WD-03
ระดับ FRONT GRID IRON
FFL +21.50
ระดับพื้นชั้น 8
FFL +20.00
ระดับพื้นชั้น 5
FFL +13.50
ระดับพื้นชั้น 1
FFL +10.00
3500
1370
1370
4000
13000
11630
9630
7630
4000
400
D03
แบบขยาย หัวข้อแนว
ห้ำจากผนังด้านนอกถึงกระจกประมาณ
ห้ำจากผนังด้านนอกถึงกระจกประมาณ
CONCEAL
LED STRIP LIGHT
CONCEAL
LED STRIP LIGHT
CONCEAL
LED STRIP LIGHT
CONCEAL
LED STRIP LIGHT
CONCEAL
LED STRIP LIGHT
CONCEAL
LED STRIP LIGHT
CONCEAL
LED STRIP LIGHT
1332
742
909
แบบขยายผนังตกแดง
มาตราส่วน 1:50
E01
-
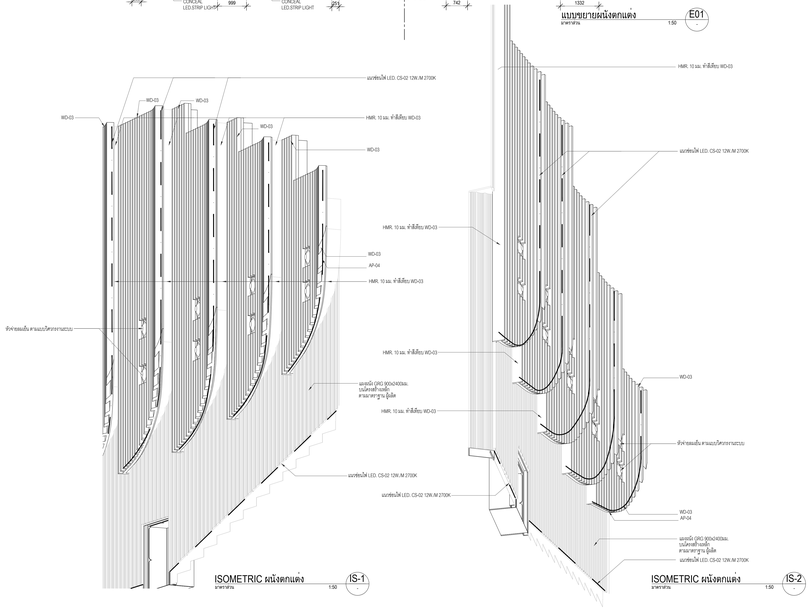

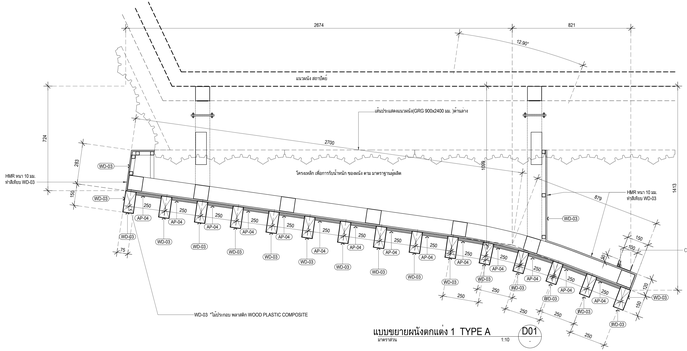

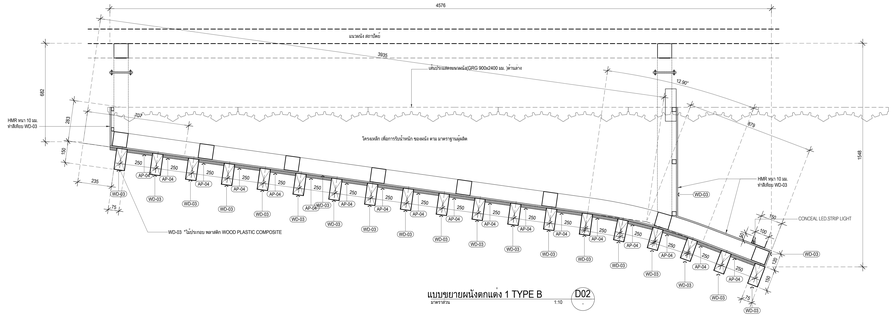

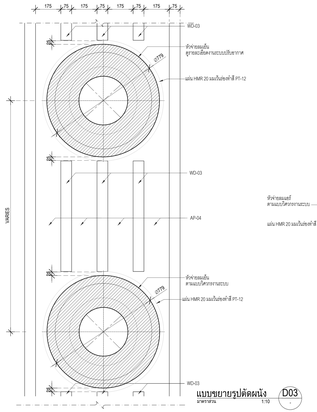

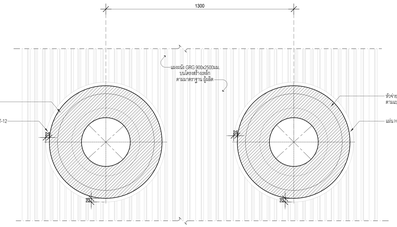

เจ้าของโครงการ

สถาบันนวัตกรรมพัฒนาเมือง

ที่ปรึกษาสถาปนิก

สถาบันพระบรมราชชนก กำหนดขอบเขตในโครงการออกแบบก่อสร้างอาคารทางการแพทย์

สถาปนิก

วชิรยา วงศ์ณิชกาล ว.สถ. 536
สุชาติ บวรเกียรติกุล ว.สถ. 2324
ชยพงศ์ ศรีพงศ์สกุล ว.สถ. 22990
ธนาวุฒิ อินจันทร์ไพสาฐ ว.สถ. 23499
พรชนก ประชาพิพัฒ ว.สถ. 24546

ศ.ดร.ปวิน ศรายุทธนากุล ว.สถ. 2373
ผศ. นพปฎล สุวิทวานนท์ ว.สถ. 1234

สถาปนิกอนุรักษ์ระดับภาคีวิชาชีพ

จักษ์ณัช ธนสารวัชรกุล ภ.สถ. 429
ศิริพานิช โพธิ์ประดิษฐ์สุข ภ.สถ. 1838

ผศ. ดร. พิชาวัจน์ จันทะ ภ.สถ. 211
ผศ. ดร. ฐาปนันท์ รักษ์ดำรง ภ.สถ. 21

ผู้ช่วยฯปนิก

ปาริ ปันต๊ะหา ภ.ช.ย. 912

ผศ. ชิตพันธุ์ ศรีพรมบาง ภ.ช.ย. 40
ผศ. ดร. นิติพาญ เชื้อเรารอด ภ.ช.ย. 47

วิศวกรโยธา

ดร.ชนะ ศิลปีนแผลง วย. 1702
ศราวดี เกิดสุขศิริวัล สท. 9091

ผศ. ดร. ธาดิพงษ์ เพชรหลีกว่า สย. 9079

วิศวกรงานระบบไฟฟ้าและสื่อสาร

ประวิทร ขอบใจบัณฑิต สพก. 4484
ชูเกษม สายแก้ว สพก. 4883
กมลวัลย์ ศิลปีวิทยาศาสตร์ สพก. 41053

ผศ. ดร. ชาญ ชอบประโว้ง สพก. 4967

วิศวกรงานระบบเครื่องกล ระบบปรับอากาศ และการระบายอากาศ

นิเวศ ยอดอุปถัมภ์ สก. 1812
ชานนท์ วงแจ่ม สก. 30200

ศ. ดร. ยงยศ แหลมสกวัณณ์ สก. 663

วิศวกรงานระบบสุขาภิบาลและการป้องกันอัคคีภัย

ปัญญะ ดังสัจจัง สก. 54
พิมาพรรณ ปานศิริ สก. 64

วิศวกรงานระบบขนส่งภายในอาคาร

วิทูรย์ แย้มกริ่ม

ที่ปรึกษาด้านระบบแสงสีเสียง

ศ.ดร.กฤษฎา วิไลฉวีสกุล

หมายเหตุ

1. แบบขยายรายละเอียดแสดงเพื่อเป็นแนวคิดเบื้องต้น สถาปนิกควรไปตรวจสอบหน้างานจริงก่อนการสั่งทำการผลิตทุกครั้ง และโดยยึดหลักเกณฑ์ในวิศวกรรมที่เป็นสำคัญ
2. ให้ใช้ค่าตัวเลขที่ปรากฏในการสั่ง ทำวัดจากแบบ

แบบ : รายการแบบขยายรายละเอียด (Detail Design)

วันที่ : ๒๘ ตุลาคม ๒๕๖๖

ที่ปรึกษาโครงการ

มหาวิทยาลัยเทคโนโลยีวิทยาศาสตร์และเทคโนโลยีพัฒนาการ
สถาบันนวัตกรรมพัฒนาเมือง

ที่ปรึกษาการ
ผ.ศ.ดร.ดร. ธนาพงษ์ ศรายุทธนากุล

ชื่อแบบ

แบบขยายผนังห้องประชุม

แก้ไข / แจ้งใช้

ลำดับ	รายละเอียด	วันที่

ตรวจแบบโดย

ผู้ออกแบบ	Designer	IN-5103
ผู้เขียนแบบ	Author	
ผู้ตรวจสอบ	Checker	แบบที่ตรวจ
ผู้อนุมัติ	Approver	A0 (841x1189 มม.)
วันที่	24/12/2566	มาตราส่วน

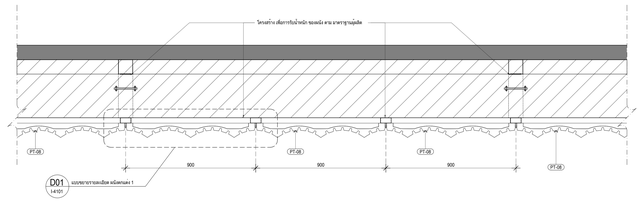

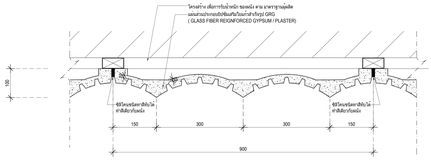

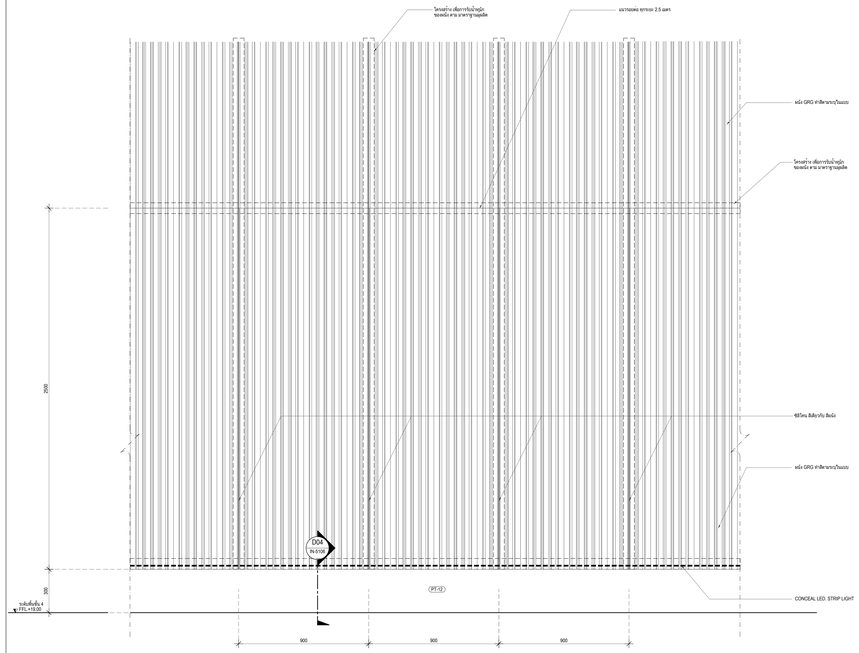

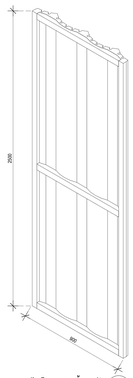

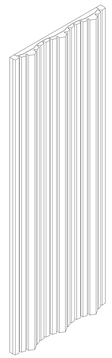

ไม่รวมอยู่ในสัญญานี้ (NOT IN CONTACT)

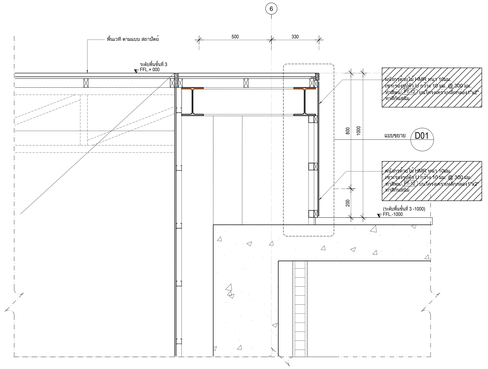

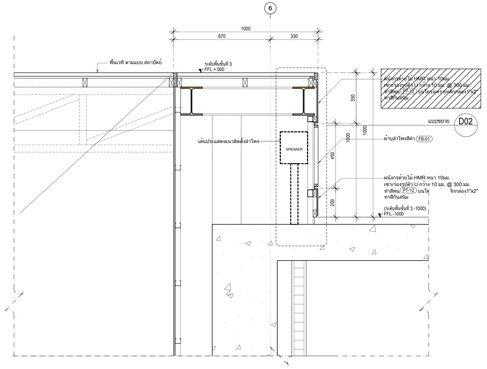

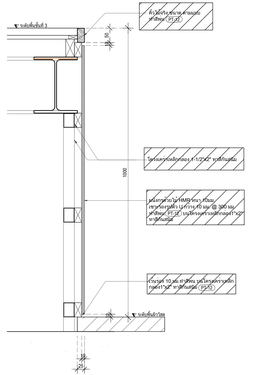

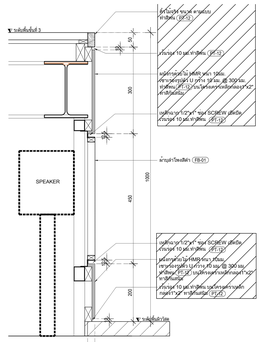

เจ้าของโครงการ

สถาบันนิเวศศิลปะศิลปกิจ

ที่ปรึกษาออกแบบ

สถาปนิกผู้ออกแบบและควบคุมงาน

วชิรา วงศ์ณิลนาม	ท.สถ. 536
สุชาติ บวรเจริญกุล	ท.สถ. 2324
ยศพงศ์ ศรีพงศ์พันธุ์ประ	ท.สถ. 22990
ธนาวุฒิ อินเกิดสวัสดิ์	ท.สถ. 23499
พรชนก เปรมพิพัฒ	ท.สถ. 24546

ดร.ปวิน ดวงประเสริฐ	ท.สถ. 2373
ผศ. นพปฎล อัจนานนท์	ท.สถ. 1234

สถาปนิกผู้ออกแบบภายใน

จักษิณ ธนสการบัณฑิต	ท.สถ. 429
ปิติภาณ โพธาวรรักษากุล	ท.สถ. 1838

ผศ. ดร. พิชาวัจน์ ปิยะกะ	ท.สถ. 211
ผศ. ดร. ฐาปนันท์ ปิวาสวัวาน	ท.สถ. 31

ผู้จัดการมิติ

ปาริ ปันด้วงา	ท.กส. 912

ผศ. ชิตินันท์ ศรีพรหมการ	ท.กส. 40
ผศ. ดร. นิติศาสน์ เนื่องรามณ	ท.กส. 47

วิศวกรโยธา

ดอกรัก กิตติวงศ์พงศ์	ว. 1702
ศราวดี เกรียงศักดิ์ชล	ภ. 9091

ผศ. ดร. ธาทิตย์ เพชรพลัทธ	ส. 9079

วิศวกรงานระบบไฟฟ้าและสื่อสาร

ประวิตร ขอบัณฑิตยกุล	สพท. 4494
ชุมพล อำนาพ	สพท. 4883
กมลวัลย์ ศิลวิทยาศา	สพท. 41053

ผศ. ดร. ชาญ ชอบบัวไว	สพท. 4967

วิศวกรงานระบบเครื่องกล ระบบปรับอากาศ และการระบายอากาศ

นิเวศ ยอดอุปถัม	สก. 1812
ชานนท์ วงแจ่ง	สก. 30200

ศ. ดร. ยงยศ แสงวงศ์วิวัฒน์	ท. 663

วิศวกรระบบสายฉีดน้ำดับเพลิงอัตโนมัติ

ปัญญะ ตันติวัฒ	สก. 54
พิมาพรรณ ปานดิ	สก. 54

วิศวกรระบบสัญญาณและการสื่อสารในอาคาร

วิทูรย์ แย้มกิม	

ที่ปรึกษาด้านระบบแสดงผล

ศ.กฤษฎา วิโรจน์ประดิษ	

หมายเหตุ

1. แบบขยายรายละเอียดงานผนังในแต่ละพื้นที่ ตามที่แสดงไว้ในแบบแสดงงานขยายรายละเอียดงาน ที่ผ่านการอนุมัติจากผู้ว่าจ้างและผู้ควบคุมงานก่อนดำเนินการ
2. ให้ใช้ค่าต่างๆตามที่กำหนดในข้างต้น ถ้าขัดแย้งกันเอง

แบบ : เพื่อการประกวดราคาและก่อสร้างอาคาร

วันที่ : ๓๐ มิถุนายน ๒๕๖๘

ชื่อโครงการ
อาคารศูนย์แสดงนิทรรศการและสื่อสารวัฒนธรรม
และนวัตศิลป์ไฟแนวกรม
สถาบันนิเวศศิลปะศิลปกิจ

ที่ตั้งโครงการ
ต.ศาลายา อ.พุทธมณฑล จ.นครปฐม

ชื่อแบบ
แบบขยายผนังจัดนิทรรศการ

ครั้งที่	รายละเอียด	วันที่

ออกแบบโดย	:	Designer	IN-5104
ผู้เขียนแบบ	:	Author	
ตรวจสอบ	:	Checker	แบบที่ออก
อนุมัติ	:	Approver	AS (Work)
วันที่	:	๑๘/๐๗/๒๕๖๘	

แบบขยายผนังจัดตกแต่ง 2 1 / 1:10
มาตราส่วน

แบบขยายผนังจัดตกแต่ง 2 E01 / 1:10
มาตราส่วน

แบบขยายรายละเอียด ผนังตกแต่ง 2 D01 / 1:5
มาตราส่วน

รูปตัด S1 / 1:10
มาตราส่วน

รูปตัดขยาย D01 / 1:5
มาตราส่วน

รูปตัด S2 / 1:10
มาตราส่วน

รูปตัดขยาย D02 / 1:5
มาตราส่วน

แบบขยาย ไอโซเมตริก ด้านหลัง - / 1:10
มาตราส่วน

แบบขยาย ไอโซเมตริก ด้านหน้า - / 1:10
มาตราส่วน

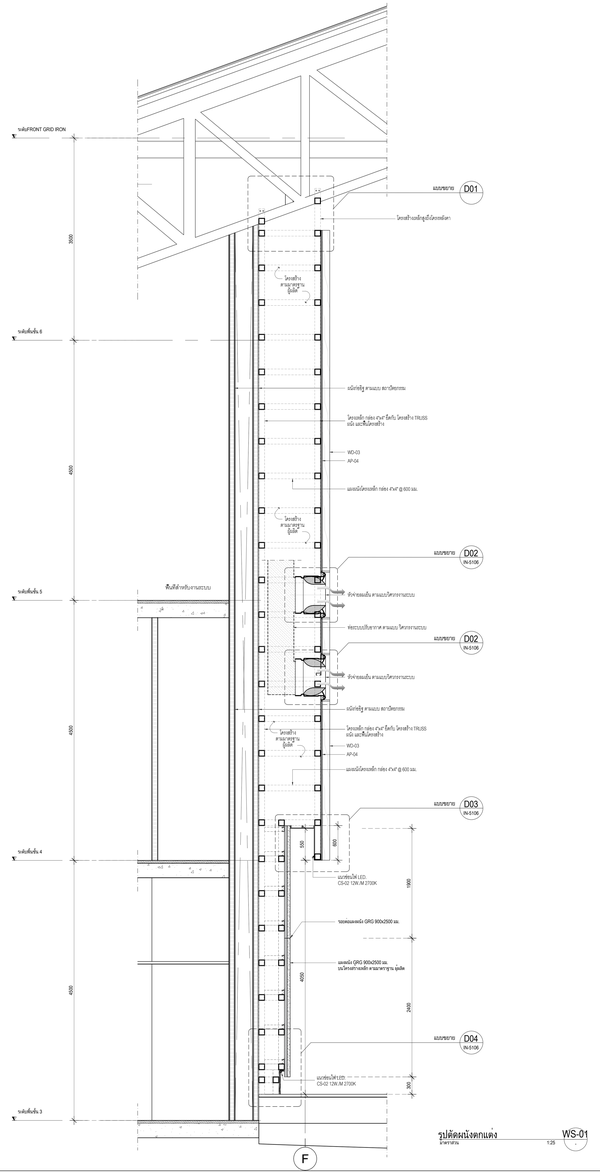

รูปตัดผนังตกแต่ง WS-01
มาตราส่วน 1:25

รูปตัดผนังตกแต่ง WS-02
มาตราส่วน 1:25

รูปตัดผนังตกแต่ง WS-03
มาตราส่วน 1:25

เจ้าของโครงการ

สถาบันนิเวศศึกษาและวิจัย

ที่ปรึกษาออกแบบ

สถาบันออกแบบไม้ไผ่ทางนวัตกรรมด้านการออกแบบการอนุรักษ์

สถาปนิก

วิชิตา วงศ์ณิลานาน ว.สถ. 536
สุชาติ บรรจงปัญญา ว.สถ. 2324
ธนพงศ์ ศรีพงษ์พันธุ์เกษ ว.สถ. 22990
ธนาวุฒิ อินเกิดศรี ไพศาล ว.สถ. 23499
พรชนก ประชาพิพัฒน์ ว.สถ. 24546

ผศ.ปวัน ตาปุโรหิตานุ ว.สถ. 2373
ผศ. นพปฎล อัจริยาวนนท์ ว.สถ. 1234

สถาปนิกผู้ออกแบบระบบการใน

จักษ์ณ ธนสารบัณฑิต ว.สถ. 429
ศิริพรรณ โพธาระเจริญสุข ว.สถ. 1838

ผศ. ดร. พิชาวัจน์ ชินะตระกูล ส.สถ. 211
ผศ. ดร. ฐาปนันท์ ถิรวงศ์กาน ส.สถ. 31

ผู้ตรวจนิติกร

นิว ปันต๊ะคา ก.ส.ส. 912

ผศ. ชิติพันธุ์ ศรีพรมราช ก.ส.ส. 40
ผศ. ดร. นิติพาญ เชื้อเรณาณ์ ก.ส.ส. 47

วิศวกรโยธา

ดอกเตอร์. กิตติ์ธนพงศ์ ว. 1702
สราวดี เกริญสกิจกร สท. 9091

ผศ. ดร. ธาทิตย์ เพชรพลัทธ์ สท. 9079

วิศวกรงานระบบไฟฟ้าและสื่อสาร

ประวิตร ขอบัณฑิตกุล สพก. 4494
ชูเกษ อำนาด สพก. 4883
กมลวัลย์ ลิ้มวิทยาศาสตร์ สพก. 41553

ผศ. ดร. ชาย ชมปุถุโร สพก. 4967

วิศวกรงานระบบสุขาภิบาลและการป้องกันอัคคีภัย

จันทร์ เจียรวัฒนา สก. 1812
ชานนท์ วงษ์ดี สก. 30200

ศ. ดร. ยงยศ แสงสว่างวัฒน์ สก. 663

วิศวกรงานระบบสุขาภิบาลและการป้องกันอัคคีภัย

ปัญญะ ดังสัจจัง สก. 54
พิทักษ์ชน ปานศิริ สก. 54

วิศวกรงานระบบพันธุวิศวกรรม

วิชุดา แย้มกัน

ที่ปรึกษาด้านระบบอนุสติก

ศ.กฤษฎา วิโรจน์ประดิษ

หมายเหตุ

1. ขนาดและรายละเอียดการก่อสร้างเป็นเพียงข้อเสนอแนะในขั้นการออกแบบก่อสร้างเบื้องต้นเท่านั้น ที่ต้องการเปลี่ยนขนาดใดๆ ผู้ออกแบบจะต้องได้รับการยินยอมจากผู้ออกแบบก่อน
2. ให้ใช้ค่าต่างๆ ตามที่ระบุในการคำนวณโครงสร้างเท่านั้น ห้ามใช้ค่าประมาณ

แบบ : เพื่อการประกวดราคาและก่อสร้างอาคาร

วันที่ : ๑ ตุลาคม ๒๕๖๘

ที่ปรึกษาการ

อาคารศูนย์ฝึกปฏิบัติการวิชาชีพการแสดง
และนาฏศิลป์ไทยและสากล
สถาบันนิเวศศึกษาและวิจัย

ที่ตั้งโครงการ

ต. ตำบลบ้าน อ. พระนครศรี อ. พระนครศรีอยุธยา

ชื่อแบบ

แบบขยายผนังจัดงบประชุม

แบบ / แก้ไข

ลำดับ	รายละเอียด	วันที่

ตรวจแบบโดย เจ้าที่แบบ

ผู้ออกแบบ	Designer	IN-5105
ผู้เขียนแบบ	Author	
ผู้ตรวจสอบ	Checker	แบบที่ออก
ผู้อนุมัติ	Approver	AS (Work)
วันที่	ว.ด.ป.ที่ออก	มาตราส่วน

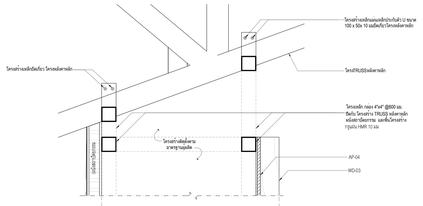

แบบขยายรูปตัดผนัง D01
มาตราส่วน 1:10

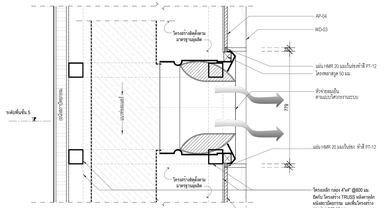

แบบขยายรูปตัดผนัง D02
มาตราส่วน 1:10

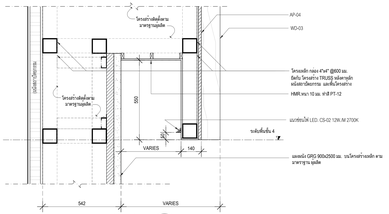

แบบขยายรูปตัดผนัง D03
มาตราส่วน 1:10

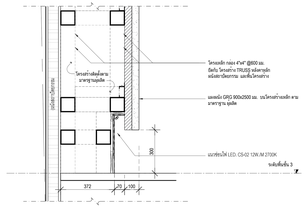

แบบขยายรูปตัดผนัง D04
มาตราส่วน 1:10

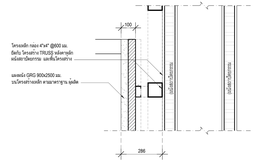

แบบขยายรูปตัดผนัง D05
มาตราส่วน 1:10

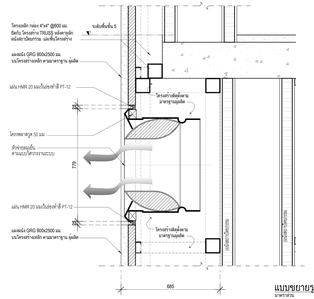

แบบขยายรูปตัดผนัง D06
มาตราส่วน 1:10

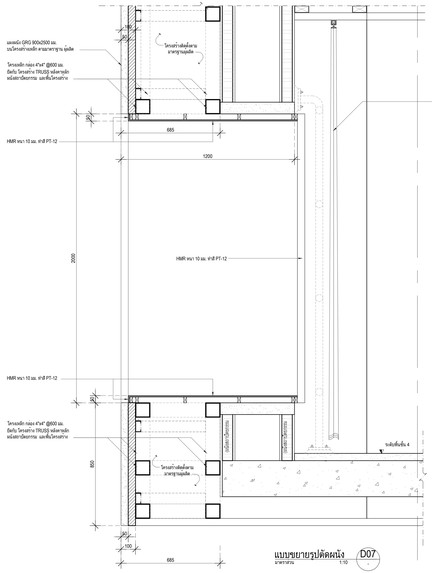

แบบขยายรูปตัดผนัง D07
มาตราส่วน 1:10

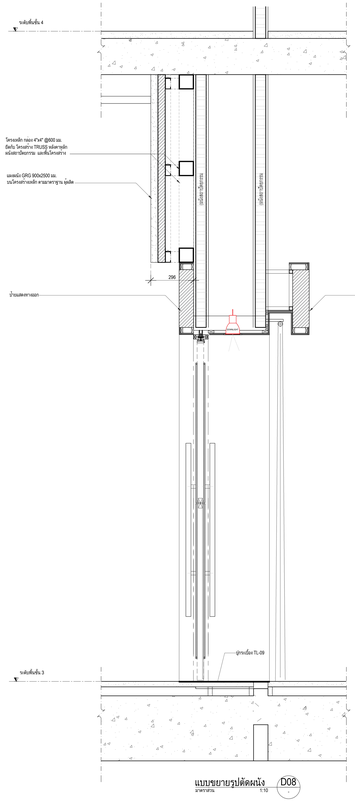

แบบขยายรูปตัดผนัง D08
มาตราส่วน 1:10

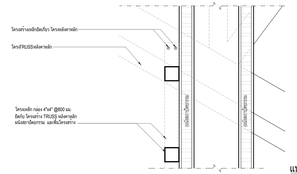

แบบขยายรูปตัดผนัง D09
มาตราส่วน 1:10

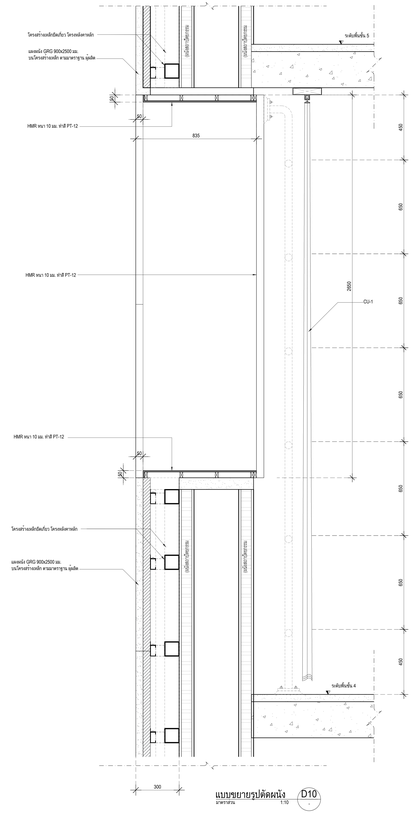

แบบขยายรูปตัดผนัง D10
มาตราส่วน 1:10

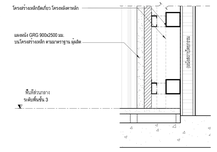

แบบขยายรูปตัดผนัง D11
มาตราส่วน 1:10

เจ้าของโครงการ

สถาบันนวัตกรรมพัฒนาเมือง

ที่ปรึกษาออกแบบ

สถาบันออกแบบไม้ยืนกระแสการเปลี่ยนแปลงทางสถาปัตยกรรมนิเวศ

สถาปนิก

วิชิตา วงศ์ณิลกาล ว.สถ. 536
สุชาติ บวรเกียรติกุล ส.สถ. 2324
ดนพงศ์ ศรีพงษ์พันธุ์ภาค ภ.สถ. 22990
ธนาวุฒิ อินเกิดดี ไพศาล ภ.สถ. 23499
พรรณธร ปัตรากิติคุณ ภ.สถ. 24546

ผศ.ปวิน ศรายุทธกรุง ภ.สถ. 2373
ผศ. นพปฎล อัจริยานนท์ ภ.สถ. 1234

สถาปนิกผู้ออกแบบภายใน

จักษิณ ธนนท์ภาษิต ภ.ภ. 429
ปิติกานต์ โพธุประโมชน์ภูมิภาค ภ.ภ. 1838

ผศ. ดร. พิธาวัจน์ จันทะ ภ.สถ. 211
ผศ. ดร. ยุวธิดา รักสร้าวาน ภ.สถ. 21

ผู้ช่วยนักวิจัย

ปาริ ปันต๊ะคา ภ.ส.ม. 912

ผศ. ชิตินันท์ ศรีพรมจารย์ ภ.ส.ม. 40
ผศ. ดร. นิติพงษ์ เชื้อเกษม ภ.ส.ม. 47

วิศวกรโครงสร้าง

ดอกเตอร์. กิตติ์ธนพลพงศ์ วท. 1702
ศราวดี เกรียงศักดิ์ชล สก. 9091

ผศ. ดร. ธาดิดร์ เพชรพลรัตน์ สก. 9079

วิศวกรงานระบบไฟฟ้าและสื่อสาร

ประวิตร ขอบยิ่งบรเทศ สพก. 4494
ชุมพล อำนาด สพก. 4883
กมลวัลย์ ศิงโรหาสาส สพก. 41053

ผศ. ดร. ชาญ ชอบประไว้ว สพก. 4967

วิศวกรงานระบบเครื่องกล งานปรับอากาศและการระบายอากาศ

นิมาน อยู่สุขวัน สก. 1812
ชานนท์ วงษ์ดี สก. 30200

ศ. ดร. ยงยศ แหลมสกวัณณ์ สก. 063

วิศวกรงานระบบสาธารณสุขและงานป้องกันอัคคีภัย

ปัญญะ ดังสัจจัง สก. 54
พิมาพรรณ ปานศิริ สก. 54

วิศวกรงานระบบขนส่งภายในอาคาร

วิทูรย์ แย้มกัน

ที่ปรึกษาด้านระบบยกลิฟท์

ศ.ดร.กฤษฎา วิโรจน์ประดิษ

หมายเหตุ

1. แบบขยายรูปตัดรายละเอียดในแต่ละพื้นที่ของ สถาบันออกแบบไม้ยืนกระแสการเปลี่ยนแปลงทางสถาปัตยกรรมนิเวศ ที่ต้องการเน้นรายละเอียดการก่อสร้างและวัสดุ ผนังปิดภายนอกที่ใช้งานจริงเท่านั้น
2. ให้ใช้ค่าตามที่ระบุในรายละเอียดงานก่อสร้างเท่านั้น ห้ามวัดจากแบบ

แบบ : เพื่อการประกวดราคาและก่อสร้างอาคาร

วันที่ : ๓๐ มิถุนายน ๒๕๖๘

ที่ปรึกษาการ
อาคารวิชาการเพื่อการวิจัยทางการออกแบบ
และนวัตกรรมไม้ยืนกระแสการเปลี่ยนแปลง
สถาบันออกแบบไม้ยืนกระแสการเปลี่ยนแปลง

ที่ตั้งโครงการ
ต. ศาลาขาว อ. พระแสงสงคราม จ. นครปฐม

ชื่อแบบ
แบบขยายผนังจัดแสดงนิทรรศการ

แก้ไข / แจ้งใช้

ลำดับ	รายละเอียด	วันที่

ตรวจแบบโดย เลขที่แบบ

ผู้ออกแบบ	Designer	IN-5106
ผู้เขียนแบบ	Author	
ผู้ตรวจสอบ	Checker	แบบที่ออก
ผู้อนุมัติ	Approver	A0 (841x1189 มม.)
วันที่	Issued	มาตราส่วน

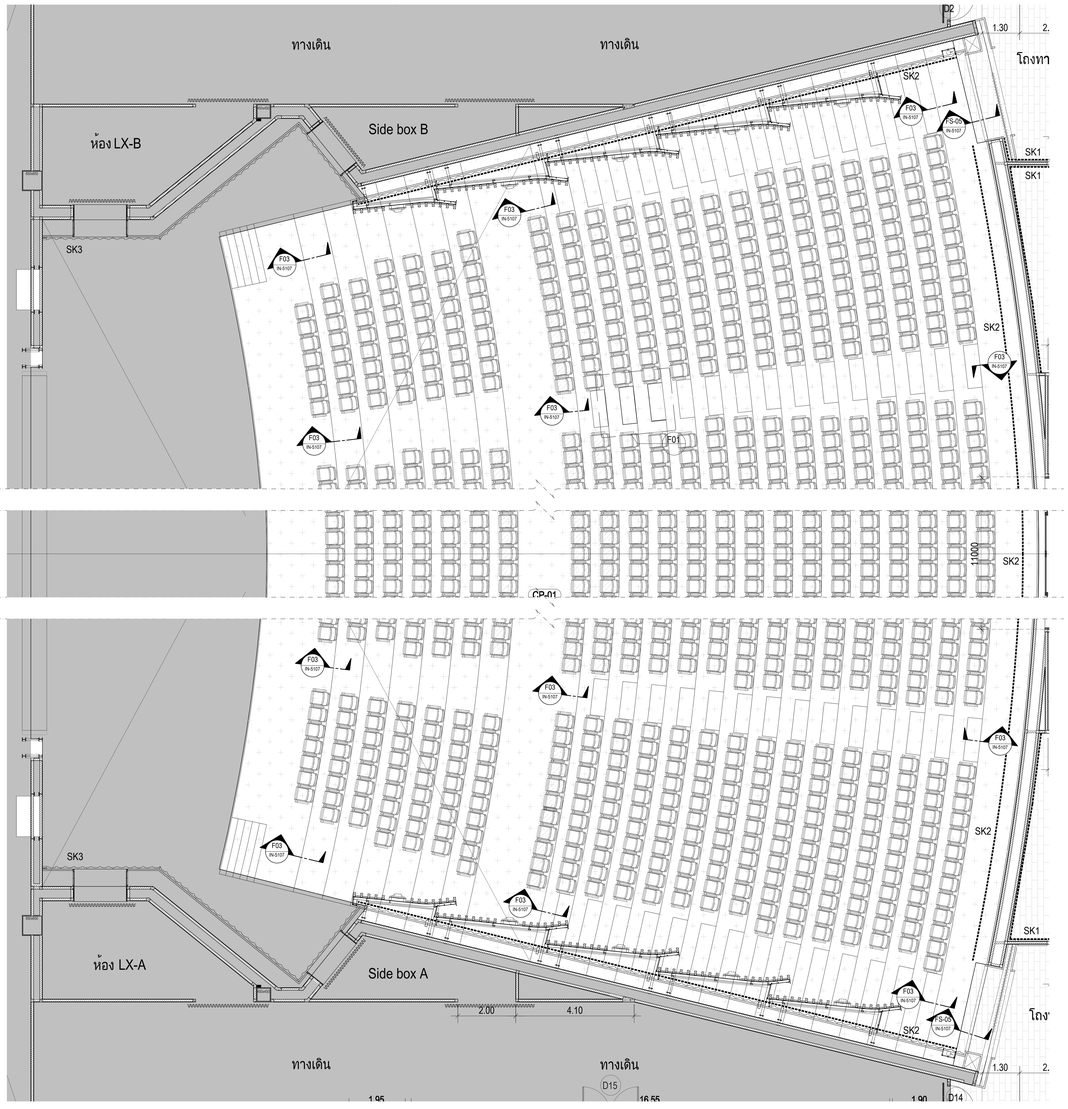

ผังขยายแสดงวัสดุพื้น หอประชุม FD01
มาตราส่วน AD= 1:50

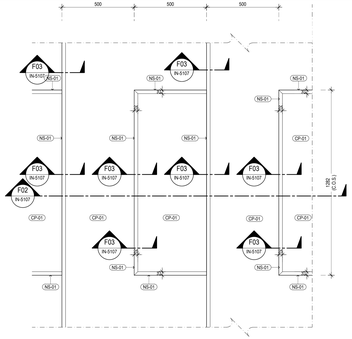

แบบขยายวัสดุพื้น หอประชุม F01
มาตราส่วน AD= 1:10

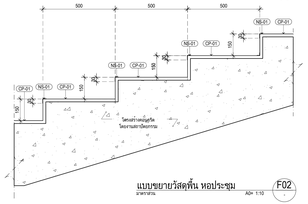

แบบขยายวัสดุพื้น หอประชุม F02
มาตราส่วน AD= 1:10

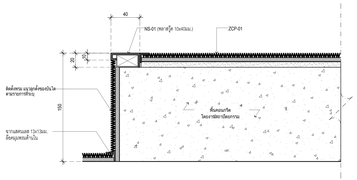

แบบขยายวัสดุพื้น หอประชุม F03
มาตราส่วน AD= 1:2

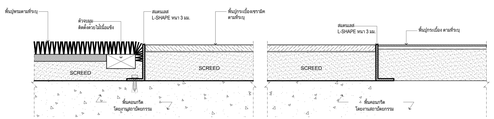

แบบขยายวัสดุพื้น หอประชุม FS-05
มาตราส่วน AD= 1:2

เจ้าของโครงการ

สถาบันนิเทศศิลปะดิจิทัล

ที่ปรึกษาออกแบบ

สถาบันออกแบบโลกสีเขียวและการจัดการสภาวะแวดล้อม

สถาปนิก

วิชิตา วงศ์ณิลนาน ว.สถ. 536
สุชาติ บวรเมธินุกูล ว.สถ. 2324
ชยพงศ์ ศรีพงศ์พันธุ์ประ ว.สถ. 22990
ธนาสุต อินจันทร์ไพศาล ว.สถ. 23498
พรชนก ประทีปินุ ว.สถ. 24546

ผศ.ปัญจ ตาปประดิฐ ว.สถ. 2373
ผศ. นพปฎล อัจริยานนท์ ว.สถ. 1234

สถาปนิกผู้ออกแบบภายใน

จักษ์ณ ธนสารปัทม์ ว.สถ. 429
ศิริกาญจน์ โพธาประดิษฐา ว.สถ. 1838

ผศ. ดร. พิชาวัจน์ ชินสะ ส.สถ. 211
ผศ. ดร. ฐาปนันท์ รักษ์ทว ส.สถ. 21

ผู้ตรวจนิติ

ปัว อินต๊ะหล้า ส.สถ. 912

ผศ. ชัยพัฒน์ ศรีพรบรการ ส.สถ. 40
ผศ. ดร. นิติพาญ เชื้อเกษม ส.สถ. 47

วิศวกรโยธา

ดอกรัก ลิขิตรุ่งเลิศผล ว. 1702
ศรายุทธ์ เจริญสิทธิกล ส.ว. 9091

ผศ. ดร. ธาดิพงษ์ เพชรสหชัย ส.ว. 9079

วิศวกรงานระบบไฟฟ้าและสื่อสาร

ประวิตร ขอนไม้ขอแสง ส.พ. 4494
ชูเดช อำนาง ส.พ. 4883
กมลวัลย์ ศิริวิทยาคาร ส.พ. 41553

ผศ. ดร. ชาย ชอบใจไว ส.พ. 4967

วิศวกรงานระบบเครื่องกล ระบบปรับอากาศ และระบายอากาศ

นิเวศ อรสุดระวัง ส.ม. 1812
ชานนท์ วงษ์ส ภ. 30200

ศ. ดร. ยงยศ แหลมสวัสดิ์วงษ์ ส.ม. 663

วิศวกรระบบสุขาภิบาลและระบบป้องกันอัคคีภัย

ปัญญะ ยังสำรัญ ส. 54
พีระกานต์ บำรุงศิริ ส. 54

วิศวกรระบบขนส่งทางวิ่งแนวตั้ง

วิชาลี แย้มกัน

ที่ปรึกษาด้านระบบแสงสีเสียง

ศ.ดร.กฤษฎา วิไลฉ่ำเลิศ

หมายเหตุ

1. แบบงานสถาปัตยกรรมนี้เป็นแบบที่ใช้ขอ อาคารเพื่อความโปร่งของอาคารและ ที่อยู่อาศัยเพื่อที่ดิน และโดยอนุโลมให้ปรับใช้กับโครงการที่ใกล้เคียงได้
2. ให้ใช้ค่าต่างๆตามที่กำหนดในการคำนวณ ค่าวัสดุจากแบบ

แบบ : เพื่อการประกวดราคาและต่อสำนักงาน

วันที่ : ๓๐ มิถุนายน ๒๕๖๘

ที่ปรึกษาการ

อาคารหุ่นแบบวิจิตรการวิชาการและ
และแบบศิลปวัฒนธรรม
สถาบันนิเทศศิลปะดิจิทัล

ที่ตั้งโครงการ

ต.ท่าศาลา อ. หนองหอย จ. เชียงใหม่

ชื่อแบบ

แบบขยายพื้นหอประชุม

ฉบับ / แก้ไข

ลำดับ	รายละเอียด	วันที่

ตรวจแบบโดย เลขที่แบบ

ผู้ออกแบบ	Designer	IN-5107
ผู้เขียนแบบ	Author	
ผู้ตรวจสอบ	Checker	แบบที่ออก
ผู้อนุมัติ	Approver	AS-Issued
วันที่	Issued	มาตราส่วน

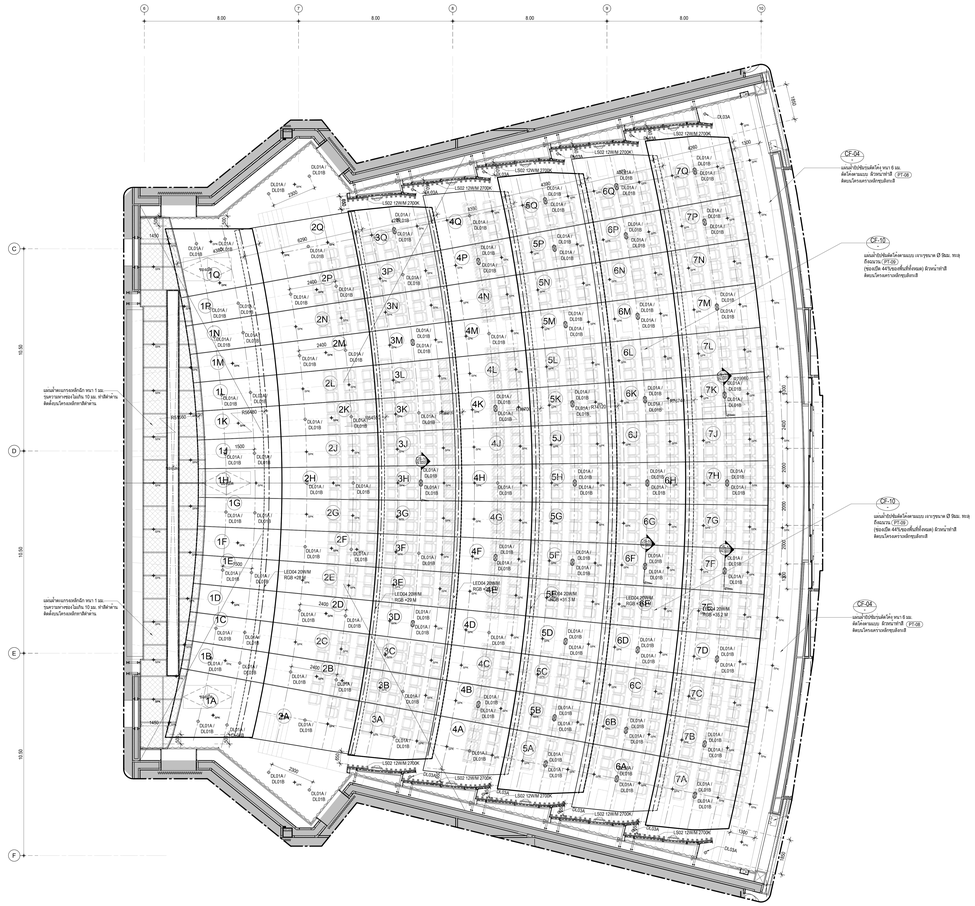
CF-04
แผ่นน้ำยับยั้งแผ่นปิดร่องขอบ หนา 8 มม.
ติดตั้งตามแบบ ด้วยกาวซิลิโคน (FF-08)
ติดตามโครงสร้างผนังคอนกรีตเสริมเหล็ก
CF-12
แผ่นน้ำยับยั้งติดตั้งตามแบบ เกาะขอบ มิ ติดตั้ง ทอง
ก็ตามแบบ (FF-08)
(ขอบมิติ 445 ขอบเพื่อยึดที่ตอนล่าง ด้วยน้ำยาน้ำ
ติดตามโครงสร้างผนังคอนกรีตเสริมเหล็ก
CF-10
แผ่นน้ำยับยั้งติดตั้งตามแบบ เกาะขอบ มิ ติดตั้ง ทอง
ก็ตามแบบ (FF-08)
(ขอบมิติ 445 ขอบเพื่อยึดที่ตอนล่าง ด้วยน้ำยาน้ำ
ติดตามโครงสร้างผนังคอนกรีตเสริมเหล็ก
CF-04
แผ่นน้ำยับยั้งแผ่นปิดร่อง หนา 8 มม.
ติดตั้งตามแบบ ด้วยกาวซิลิโคน (FF-08)
ติดตามโครงสร้างผนังคอนกรีตเสริมเหล็ก
แผ่นน้ำหนามกรองยับยั้ง หนา 1 มม.
ระยะการยกขอบโดยเว้นไว้ 10 มม. จากผิวด้าน
ติดตั้งของโครงสร้างผนังคอนกรีตเสริมเหล็ก
แผ่นน้ำหนามกรองยับยั้ง หนา 1 มม.
ระยะการยกขอบโดยเว้นไว้ 10 มม. จากผิวด้าน
ติดตั้งของโครงสร้างผนังคอนกรีตเสริมเหล็ก
LED24 20W/M
RGB +2W
LED24 20W/M
RGB +2W
LED24 20W/M
RGB +2W

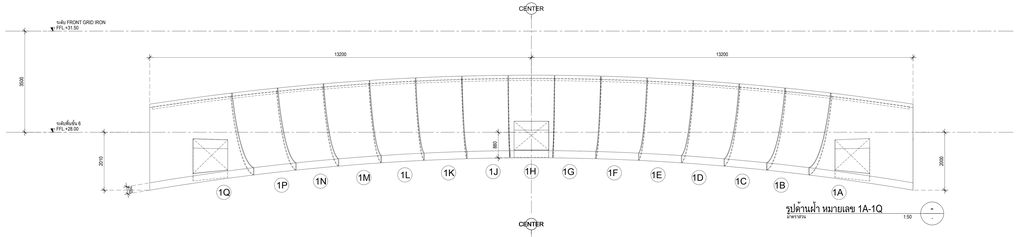

รูปด้านน้ำ หมายเลข 1A-1Q
มาตราส่วน 1:50

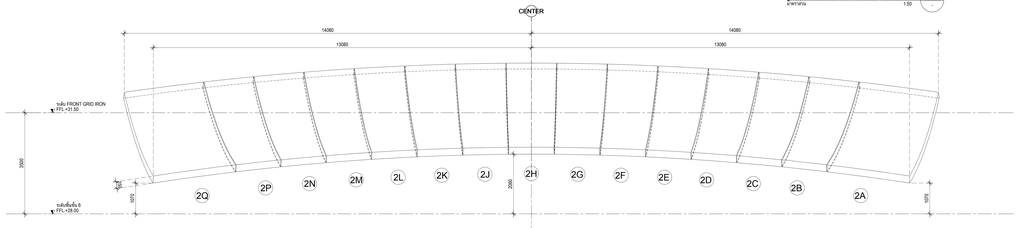

รูปด้านน้ำ หมายเลข 2A-2Q
มาตราส่วน 1:50

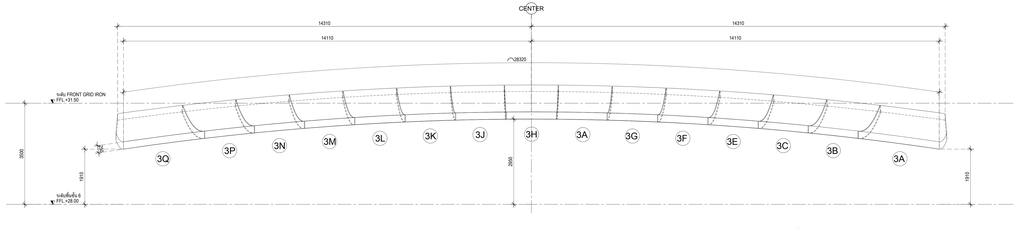

รูปด้านน้ำ หมายเลข 3A-3Q
มาตราส่วน 1:50

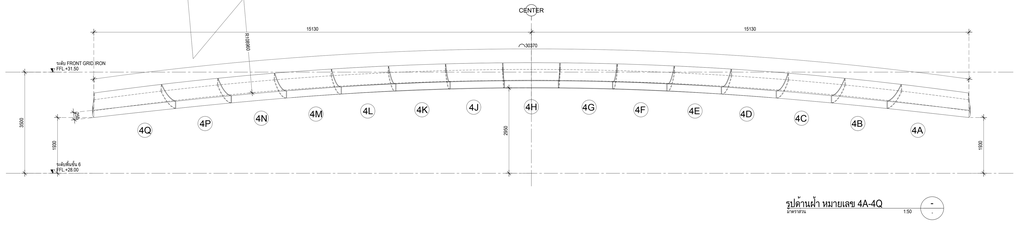

รูปด้านน้ำ หมายเลข 4A-4Q
มาตราส่วน 1:50

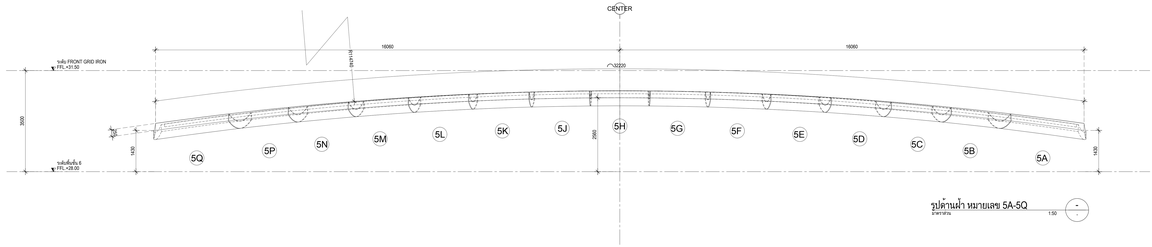

รูปด้านน้ำ หมายเลข 5A-5Q
มาตราส่วน 1:50

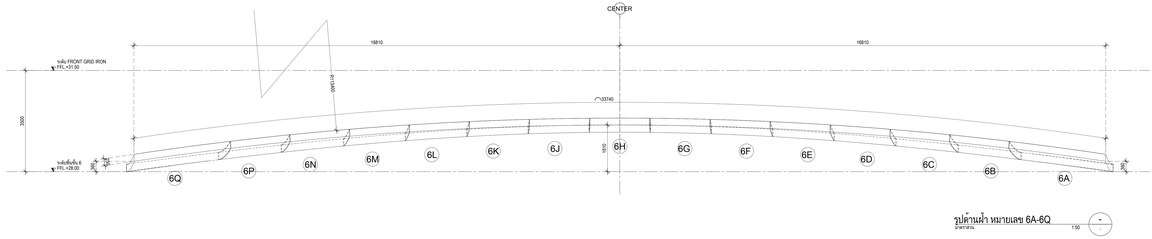

รูปด้านน้ำ หมายเลข 6A-6Q
มาตราส่วน 1:50

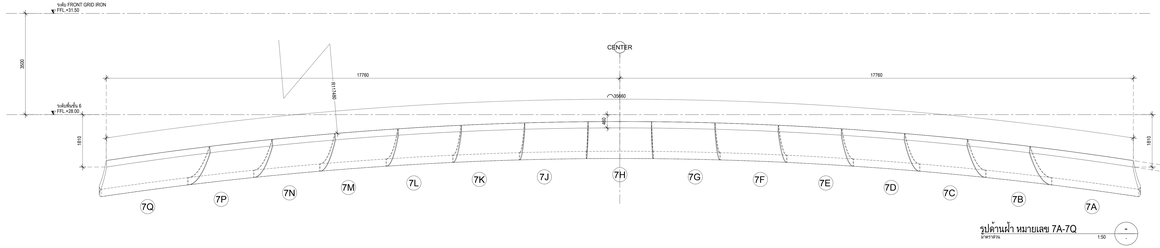

รูปด้านน้ำ หมายเลข 7A-7Q
มาตราส่วน 1:50

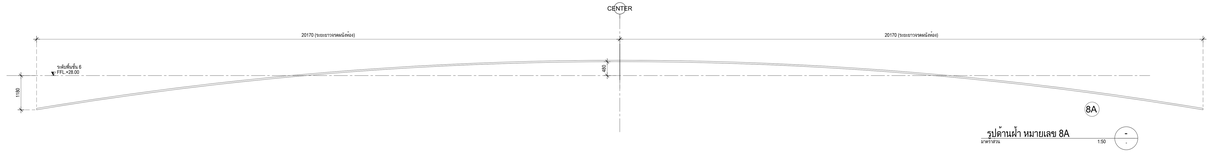

รูปด้านน้ำ หมายเลข 8A
มาตราส่วน 1:50

เจ้าของโครงการ

สถาบันมะเร็งจักษ์พันธ์ปัญญ์

ที่ปรึกษาออกแบบ

สถาบันออกแบบโครงการก่อสร้างของกระทรวงกลาโหมกองทัพบก

สถาปนิก

วิชิตา วงศ์ณิลนาน ภ.สถ. 536
สุชาติ บวรเจริญกุล ภ.สถ. 2324
ชลทศ ศรีจงสกิจประวัติ ภ.สถ. 22990
ธนาวุฒิ อินเกษตรไพศาล ภ.สถ. 23489
พรชนก ประทีปินี ภ.สถ. 24546

ดร.ปวิน ดวงประเสริฐ ภ.สถ. 2373
ผศ. นพปฎล อัจริยานนท์ ภ.สถ. 1234

สถาปนิกผู้ออกแบบภายใน

จิตติมา ธนนทการ ภ.สถ. 429
ศิริกาญจน์ โพธิประดิษฐ์สกุล ภ.สถ. 1838

ผศ. ดร. พิชาวัจน์ ชินะ ภ.สถ. 211
ผศ. ดร. ฐาปนินท์ รักษาทำนา ภ.สถ. 21

ผู้ตัดสินผังน้ำ

ปัว ปันต๊ะหา ภ.วส. 912

ผศ. ชิตพันธุ์ ศรีสวรรยา ภ.วส. 40
ผศ. ดร. นิติพาญ เชื้อบรรเทา ภ.วส. 47

วิศวกรโยธา

ดร.ชยณ์ กิตติธนเดชา ว. 1702
สราวดี เกิดสุทธิกิจ ส.ว. 9091

ผศ. ดร. ธาทิตย์ เพชรสหชัย ส.ว. 9079

วิศวกรงานระบบไฟฟ้าและสื่อสาร

ประวิตร ขอบัณฑิตกุล สสท. 4494
ชูเดช อาษาจ สสท. 4883
กมลวัฒน์ ศิงโรจนาส สสท. 41053

ผศ. ดร. ชาย ชมประไว สสท. 4967

วิศวกรงานระบบเครื่องกล งานปรับอากาศ และงานระบายอากาศ

นิมาน ยอดอุปถัมภ์ สท. 1812
ชานนท์ วงแจ่ม สท. 30200

ศ. ดร. ยงยศ แหลมวงศ์กวาง สท. 663

วิศวกรงานระบบสาธารณสุขและงานป้องกันอัคคีภัย

ปัญญะ ยังสำริญ สส. 54
พิมาภรณ์ ปานพิมล สส. 54

วิศวกรงานระบบขนส่งในแนวดิ่ง

วิชาลี แย้มกัน

ที่ปรึกษาด้านงานออกแบบสุสัก

ศ.กฤษฎา วิวัฒนะศิริ

หมายเหตุ

1. ระยะและขนาดมิติบางส่วนที่เป็นมิติพิเศษ ควรเป็นระยะในไซต์งานและหน้างานของผู้รับจ้างก่อสร้าง ซึ่งผู้รับจ้างจะต้องตรวจสอบ และโดยละเอียดก่อนโรงงานจะได้เริ่มการผลิต
2. ให้ใช้ค่าตัวเลขที่กำหนดในการก่อสร้างเท่านั้น ห้ามวัดระยะและ

แบบ : เพื่อการประกวดราคาและก่อสร้างอาคาร

วันที่ : ๓๐ กันยายน ๒๕๖๘

ที่ปรึกษาการ

สภาสถาปนิก
สภาวิศวกร
สมาคมสถาปนิกสยามในพระบรมราชูปถัมภ์
สถาบันมะเร็งจักษ์พันธ์ปัญญ์

ที่ผู้ให้บริการ

ผ.ศ.ดร.ชาตรี ธ. ธรรมนนทกุล

ที่ออกแบบ

ฉบับ / แก้ไข

ลำดับ	รายละเอียด	วันที่

ตรวจแบบโดย เจ้าของโครงการ

ออกแบบโดย	Designer	IN-5109
ผู้เขียนแบบ	Author	
ตรวจสอบ	Checker	ลงชื่อ/วันที่ตรวจ
อนุมัติ	Approver	ลงชื่อ/วันที่อนุมัติ
วันที่	17/10/2567	มาตราส่วน

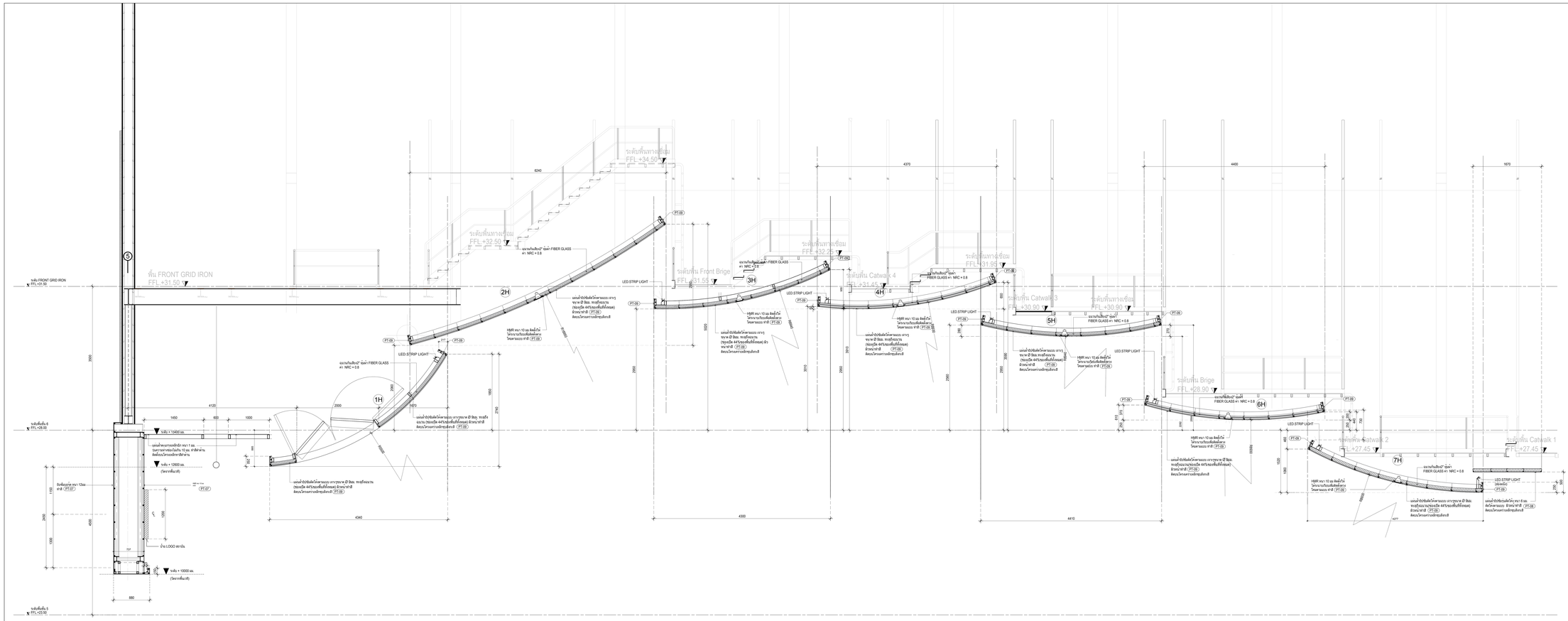
ระดับพื้น FRONT GRID IRON
FFL.+31.50
ระดับพื้นชั้น 6
FFL.+28.00
ระดับพื้นชั้น 5
FFL.+23.50
ระดับพื้นทางเชื่อม
FFL.+34.50
ระดับพื้นทางเชื่อม
FFL.+32.50
ระดับพื้นทางเชื่อม
FFL.+32.25
ระดับพื้นทางเชื่อม
FFL.+31.95
ระดับพื้น Front Brige
FFL.+31.55
ระดับพื้น Catwalk 4
FFL.+31.45
ระดับพื้น Catwalk 3
FFL.+30.90
ระดับพื้นทางเชื่อม
FFL.+30.90
ระดับพื้น Brige
FFL.+28.90
ระดับพื้น Catwalk 2
FFL.+27.45
ระดับพื้น Catwalk 1
FFL.+27.45
1H
2H
3H
4H
5H
6H
7H
LED STRIP LIGHT
PT-08
PT-07
ฉากกันสีแบบ" ฝ้ากัน FIBER GLASS
ค่า NRC = 0.8
แผ่นผ้าปิดขอบโค้งตามแบบ เจาะขนาด Ø 8มม. ทอยึดแบบ (ชนิดมือ 44รูแบบพื้นสีทึบตลอด) ด้วยวาท่าสี
ติดตะโครงสรางเหล็กชุบสังกะสี PT-08
HBR หนา 10 มม. ติดตั้งกับโครงสรางเหล็กติดตั้งตามแบบ ด้วยวาท่าสี PT-08
ผนังก้นบ่อโค้งตามแบบ เจาะขนาด Ø 8มม. ทอยึดแบบ (ชนิดมือ 44รูแบบพื้นสีทึบตลอด) ด้วยวาท่าสี PT-08
ติดตะโครงสรางเหล็กชุบสังกะสี

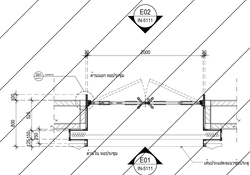

แบบขยาย ชุดประตู ชั้นที่ 3 J301
มาตราส่วน 1:10

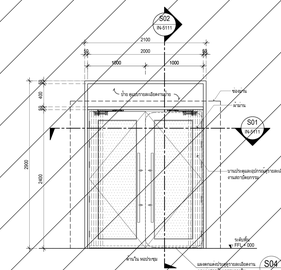

รูปด้าน
มาตราส่วน 1:25
E01

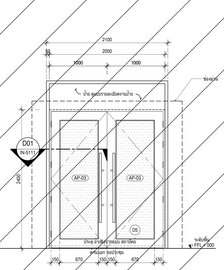

รูปด้าน
มาตราส่วน 1:25
E02

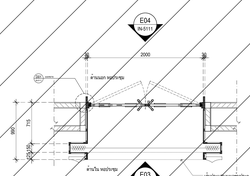

แบบขยาย ชุดประตู ชั้นที่ 3 J302
มาตราส่วน 1:25

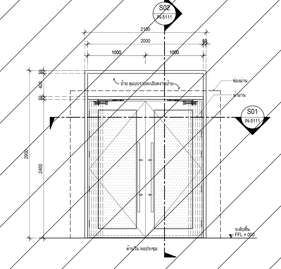

รูปด้าน
มาตราส่วน 1:25
E01

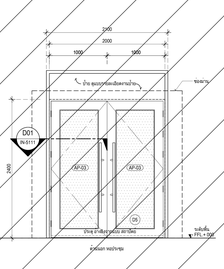

รูปด้าน
มาตราส่วน 1:25
E02

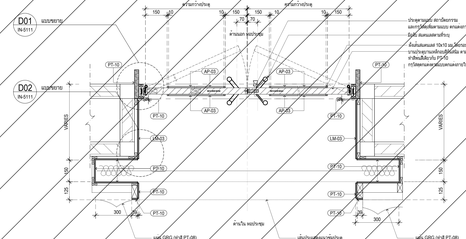

แบบขยายบันทางเข้า ชั้น3 S01
มาตราส่วน 1:10

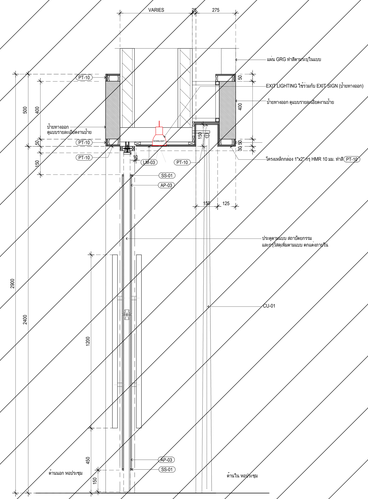

รูปตัด
มาตราส่วน 1:10
S02

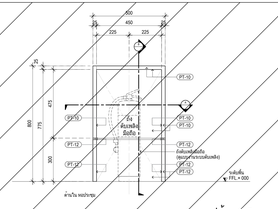

รูปด้าน E5
แบบขยายช่องเก็บถังดับเพลิงและสปอตไลท์ ชั้นที่ 3 J303A
มาตราส่วน 1:10

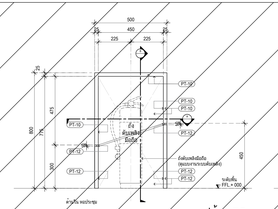

รูปด้าน E5
แบบขยายช่องเก็บถังดับเพลิงและสปอตไลท์ ชั้นที่ 3 J303B
มาตราส่วน 1:10

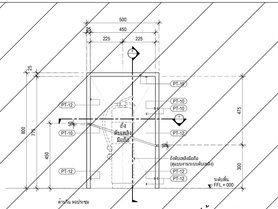

รูปด้าน E5
แบบขยายช่องเก็บถังดับเพลิงและสปอตไลท์ ชั้นที่ 3 J303C
มาตราส่วน 1:10

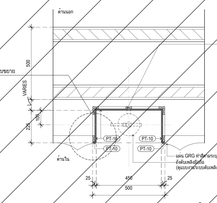

แปลน
มาตราส่วน 1:10
D03

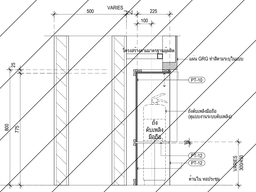

รูปตัด
มาตราส่วน 1:10

แบบขยายช่องเก็บถังดับเพลิงและสปอตไลท์ J303A,J303B,J303C ชั้นที่ 3 B
มาตราส่วน 1:10

แบบขยายช่องเก็บถังดับเพลิงและสปอตไลท์ J303A,J303B,J303C ชั้นที่ 3 B
มาตราส่วน 1:10

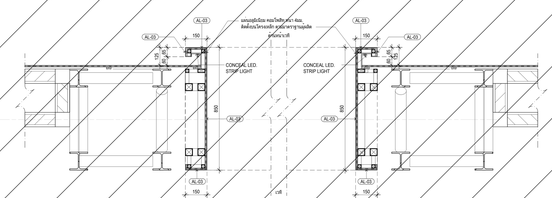

แปลนขยาย J304 PS01
มาตราส่วน 1:10

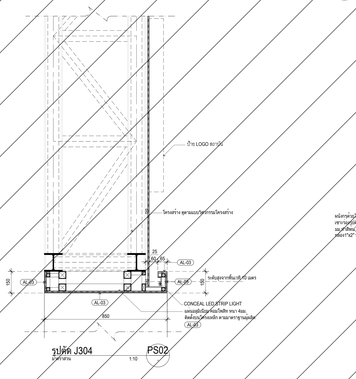

รูปตัด J304 PS02
มาตราส่วน 1:10

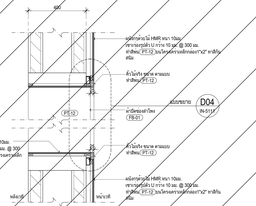

รูปตัดขยาย
มาตราส่วน 1:10
D04
PS-03

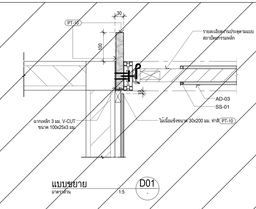

แบบขยาย
มาตราส่วน 1:5
D01

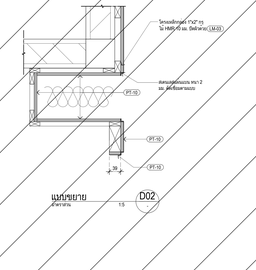

แบบขยาย
มาตราส่วน 1:5
D02

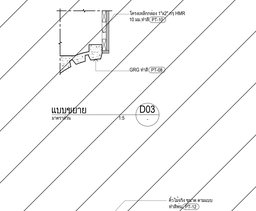

แบบขยาย
มาตราส่วน 1:5
D03

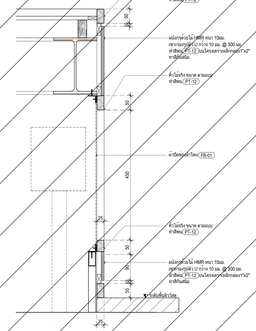

แบบขยาย
มาตราส่วน 1:5
D04

ไม่รวมอยู่ในสัญญานี้ (NOT IN CONTACT)

เจ้าของโครงการ

สถาบันนวัตกรรมและการจัดการ

ที่ปรึกษาสถาปนิก

สถาบันนวัตกรรมไม้ไผ่ศรีตระการและการจัดการ

สถาปนิก	
วชิชา วงศ์ไผ่เงิน	ว.สถ. 536
สุชาติ บรรเจิดบุญญา	ส.สถ. 2324
ชยพงศ์ ศรีพงษ์สกุลชัย	ก.สถ. 22990
ธนาวุฒิ อินเกิดสวัสดิ์	ว.สถ. 23498
พงษนนท์ ปัญจพันธุ์	ก.สถ. 24546
ดร.ปวิช ดวงประไพสุข	ก.สถ. 2373
ผศ. นพปฎล อัจริยานนท์	ก.สถ. 1234

สถาปนิกอนุสถานแบบอาคาร	
จักษ์ณ ธนสถาปนิก	ก.สถ. 429
ศิริพาณุ โพธาประดิษฐาราม	ก.สถ. 1838
ผศ. ดร. ชัยวัจน์ จันทะ, ป.บัณฑิต	ก.สถ. 211
ผศ. ดร. ยุวธิดา ธีรานนท์	ก.สถ. 21

ภูมิสถาปนิก	
ปาริ ปันด้วงดา	ภ.สถ. 912
ผศ. ชิตินันท์ เต็งธนากร	ภ.สถ. 40
ผศ. ดร. นิติพาญญ์ เชื้อธงราษฎ์	ภ.สถ. 47

วิศวกรโยธา	
ธเนศร์ จิตติจงเลขกร	ว. 1702
สรายวลี เกรียงศักดิ์กล	สท. 9091
ผศ. ดร. ธาตรินทร์ เพชรหลับกร	สย. 5079

วิศวกรงานระบบไฟฟ้าและสื่อสาร	
ประวิตร จอมประเสริฐกล	สพท. 4484
ชูเกษม อำนวย	สพท. 4883
กมลวัลย์ ศิริวิทยาศ	สพท. 41053
ผศ. ดร. ชาญ ชอบประโ	สพท. 4967

วิศวกรงานระบบสุขาภิบาล ระบบป้องกันอัคคีภัย และงานระบายอากาศ	
นิมาน ยอดอุปถัม	สท. 1912
ชานนท์ วงแก่	สท. 30200
ศ. ดร. ยงยศ แสงรวงทิวกร	สท. 663

วิศวกรงานระบบขนส่งภายในอาคาร	
ปัญญะ ยังยืนวุ	สท. 54
พิมาพรรณ บำเพ็ญ	สท. 54

วิศวกรงานระบบแก๊ส	
วิทูรย์ แย้มกิ่ง	

ที่ปรึกษาด้านงานออกแบบตกแต่ง	
ศ.กฤษฎา วิโรจน์ประดิษ	

หมายเหตุ

1. แบบและรายละเอียดทางเทคนิคในแบบก่อสร้าง สถาปนิกจะไม่รับผิดชอบหากมีการนำแบบจากการลอกแบบ ที่ผิดจากแบบก่อสร้างไปใช้ในการก่อสร้าง และโดยแบบก่อสร้างนี้ไม่ได้รวมการออกแบบโครงสร้างและระบบต่างๆ ไว้
2. ให้ใช้ค่าและที่ระบุในแบบก่อสร้างเท่านั้น

แบบ : เพื่อการประกวดราคาและก่อสร้างอาคาร

วันที่ : 03/12/65 ครั้งที่ 00

ชื่อโครงการ
อาคารศูนย์ปฏิบัติการวิชาการและนวัตกรรมสร้างสรรค์ไม้ไผ่และงานหัตถศิลป์ไทยและสากล
สถาบันนวัตกรรมไม้ไผ่ศรีตระการและการจัดการ

ที่ตั้งโครงการ
ต.ศรีตระการ อ.ศรีตระการ จ.อุตรดิตถ์

ชื่อแบบ
แบบขยายชุดประตูและหน้าต่าง

ฉบับ / แก้ไข		
ลำดับ	รายละเอียด	วันที่

ตรวจแบบโดย		เลขที่แบบ
ผู้ออกแบบ	Designer	IN-5111
ผู้เขียนแบบ	Author	
ผู้ตรวจสอบ	Checker	แบบที่ออก
ผู้อนุมัติ	Approver	A0 (841x1189 มม.)
วันที่	17/12/2567	มาตราส่วน

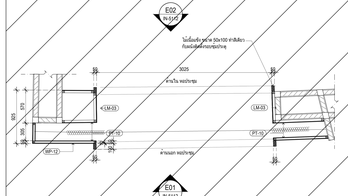

แบบขยายขุมประตู ชั้นที่ 4 J401
มาตราส่วน 1:25

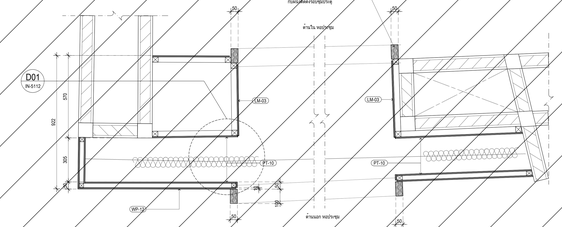

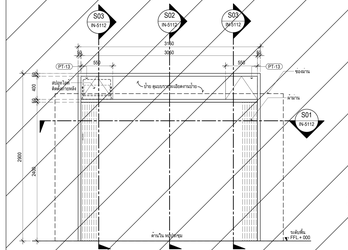

รูปด้าน
มาตราส่วน 1:25
E01

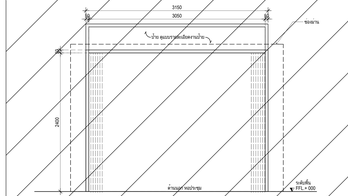

รูปด้าน
มาตราส่วน 1:25
E02

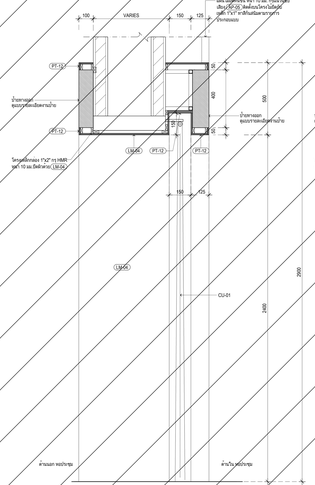

แบบขยายขุมทางเข้า J401 ชั้น4
มาตราส่วน 1:10
S02

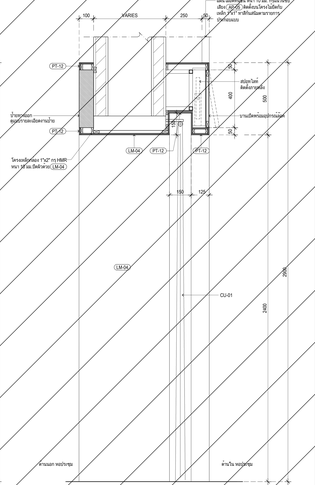

แบบขยายขุมทางเข้า J401 ชั้น4
มาตราส่วน 1:10
S03

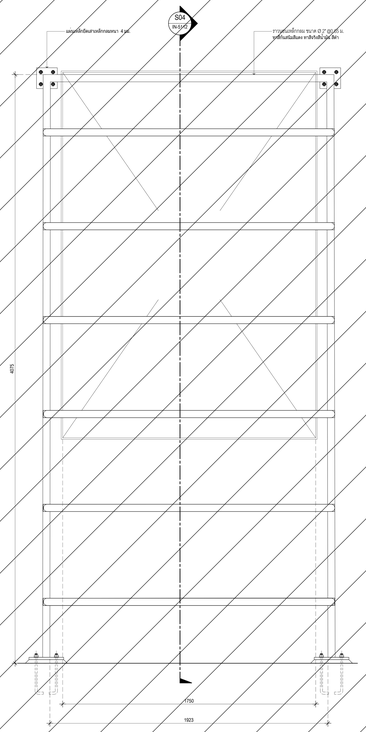

แบบขยายขุม J402 ชั้น4
มาตราส่วน 1:10
E03

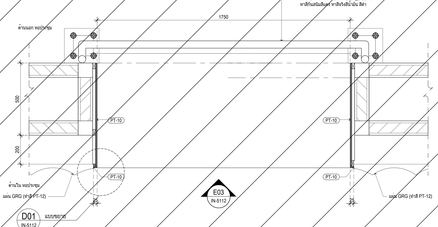

แบบขยายขุม J403 ชั้น4
มาตราส่วน 1:10
S06

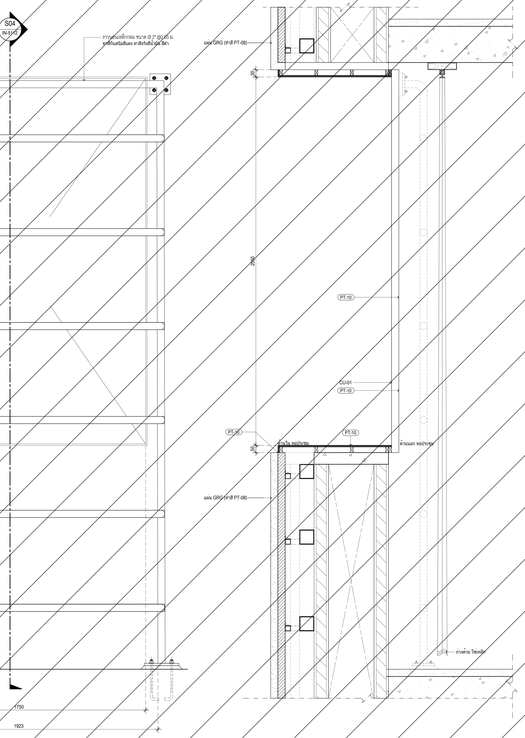

รูปตัดขยายของ SIDE BOX
มาตราส่วน 1:10
S05

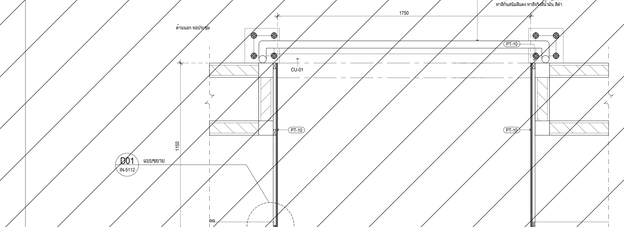

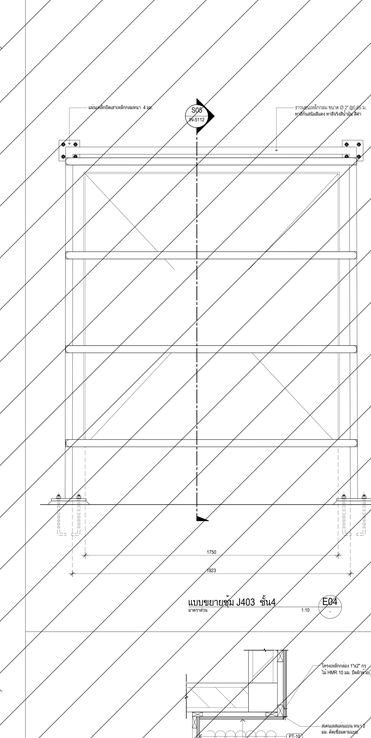

แบบขยายขุม J403 ชั้น4
มาตราส่วน 1:10
E04

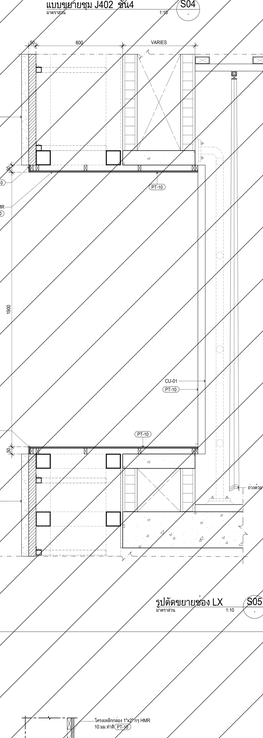

แบบขยายขุม J402 ชั้น4
มาตราส่วน 1:10
S04

รูปตัดขยายของ LX
มาตราส่วน 1:10
S05

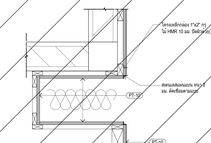

ไม่รวมอยู่ในสัญญานี้ (NOT IN CONTACT)

เจ้าของโครงการ

สถาบันวิจัยจันทร์แดงแห่งใหม่

ที่ปรึกษาสถาปนิก

สถาบันนครไม้ไผ่วิทยาลัยการออกแบบและการสถาปัตย์

สถาปนิก
วิชิตา วงศ์ไผ่สาน ว.สถ. 536
สุชาติ บรรเจิดสุข สถ.บ. 2324
ชลพงศ์ ศรีพงศ์พันธุ์ประ ก.สถ. 22990
ธนาวุฒิ อินเกิดสวัสดิ์ ก.สถ. 23456
พรพงษ์ ประชาพิพัฒ ก.สถ. 24546

ศ.ดร.ปิติ ศาสน์ประสิทธิ์ สถ.บ. 2373
ผศ. นพปฏล ตรีพรานนท์ ก.สถ. 1234

สถาปนิกผู้ออกแบบและการใน
จักษิณ ธนสกาวรัตน์ ก.สถ. 429
ศิริพาณุ โพธาประดิษฐาราม ก.สถ. 1838

ผศ. ดร. พิยะวัตร์ จันทะ ก.สถ. 211
ผศ. ดร. ฐาปนันท์ รักษาสาร ก.สถ. 31

ผู้จัดการนิติ
ปาริ ปันส่งหา ก.กส. 912

ผศ. ชิตพันธุ์ ศรีสวรรยา ก.กส. 40
ผศ. ดร. นิติศาสน์ เนื่องรักษ์ ก.กส. 47

วิศวกรโยธา
ผศคร. ศิลป์ธนพงศ์ วิ. 1702
ศรายวลี เกรียงศักดิ์ชัย สท. 9091

ผศ. ดร. ธาดิพงษ์ เพชรพลรัตน์ สท. 9079

วิศวกรงานระบบไฟฟ้าและสื่อสาร
ประวิตร ขอบนิรัมธเนตร์ สพล. 4494
ชูเกษ อำนาด สพล. 4883
กมลวัลย์ ศิลปวิทยาศาสตร์ สพล. 41553

ผศ. ดร. ชาญ ชอบประโว้ง สพล. 4967

วิศวกรงานระบบเครื่องกล งานปรับอากาศ และงานระบายอากาศ
นิเวศ อนุสรณ์ประ สพ. 1912
ชานนท์ วงษ์ส สภ. 30200

ศ. ดร. ยงยศ แสงวงศ์กวิณ

วิศวกรงานระบบสุขาภิบาลและงานป้องกันอัคคีภัย
ปัญญะ ยังอำไพ สภ. 54
พิชามาส บำรุงศิ สภ. 94

วิศวกรงานระบบพิเศษวิศวกรรม
วิชาลี แย้มกิ

ที่ปรึกษาด้านระบบอนุสติก
ศ.ดร.กฤษฎา วิโรจนะพิศ

หมายเหตุ
1. ขนาดและรายละเอียดของต้นไม้และพืชพันธุ์ ตามที่แสดงในโปรเจ็คเรนเดอร์ภาพประกอบการขอกรรม ที่อาจมาจากบริษัทที่ปรึกษาและวิศวกรรม
2. ไม่ให้ทำด้วยเหล็กหรือพลาสติกทุกชนิด ห้ามวัสดุทดแทน

แบบ : เพื่อการประกวดราคาและก่อสร้างอาคาร

ปีแล้ว : พ.ศ. ๒๕๖๗ พ.ศ. ๒๕๖๘

ที่ปรึกษาการ
สาขาวิชาสถาปัตยกรรมศาสตร์
และผลงานศิลปกรรม
สถาบันนครไม้ไผ่วิทยาลัย

ที่ปรึกษาการ
ผ.ศ.ดร.ชาย ณ พลอยแหล่ ณ นครปฐม

ที่ออกแบบ
แบบขยายขุมประตูและขุมประชุม

จำนวน	รายละเอียด	วันที่

ตรวจแบบโดย เลขที่แบบ

ผู้ออกแบบ	Designer	IN-5112
ผู้เขียนแบบ	Author	
ผู้ตรวจสอบ	Checker	แบบที่ออก
ผู้อนุมัติ	Approver	AS (Actual)
วันที่	1/10/2567	มาตราส่วน

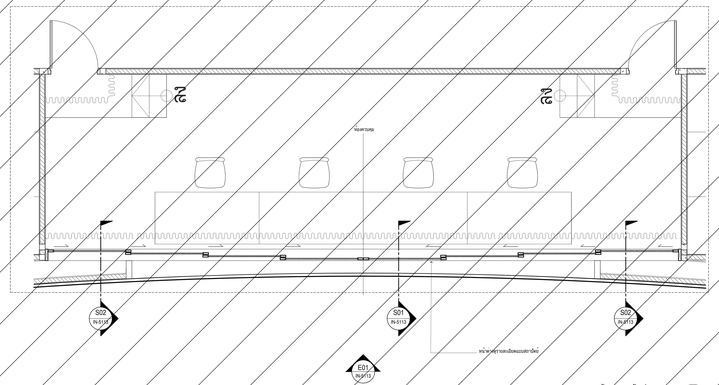

แบบขยาย ชั้นประธุ ชั้นที่ 4 J404
มาตราส่วน 1:25

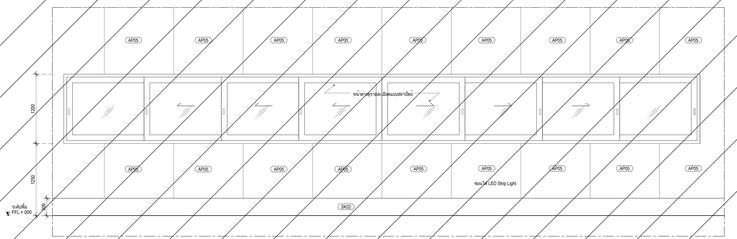

รูปด้าน J404 ชั้นที่ 4 E01
มาตราส่วน 1:25

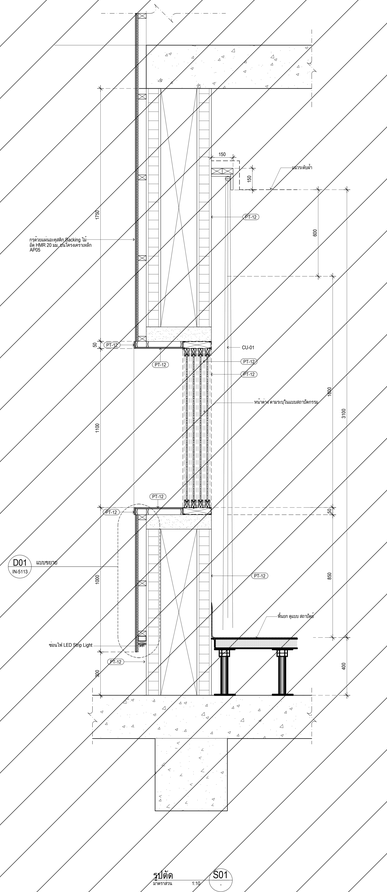

รูปตัด
มาตราส่วน 1:10

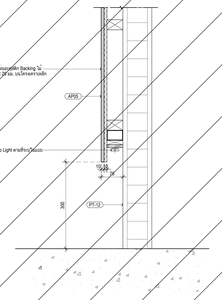

แบบขยาย
มาตราส่วน 1:5
D01

ไม่รวมอยู่ในสัญญานี้ (NOT IN CONTACT)

เจ้าของโครงการ

สถาบันนิเวศศิลปะศิลปะศิลป์

ที่ปรึกษาออกแบบ

สถาบันออกใบอนุญาตและกำกับดูแลการประกอบวิชาชีพสถาปัตยกรรม

สถาปนิก

วิชิชา วงศ์ไพฑูรย์ ส.ส.ท. 536
สุชาติ บรรเจิดกุญชร ส.ส.ท. 2324
ธนพงศ์ ศรีพงศ์พันธุ์ประ ส.ส.ท. 22990
ธนาวุฒิ อินเกิดสวัสดิ์ ส.ส.ท. 23498
พรพนธ์ เรืองพิพัฒน์ ส.ส.ท. 24546

ศ.ดร.ปวิช ตรงประพันธุ์ ส.ส.ท. 2373
ผศ. นพปฎล อัจริยานนท์ ส.ส.ท. 1234

สถาปนิกผู้ออกแบบภายใน

จักษ์ณ ธนสารบัณฑิต ส.ภ. 429
ศิริพรรณ โพธาประดิษฐาราม ส.ภ.ท. 1838

ผศ. ดร. พิชาวัจน์ ปิ่นเกษ ส.ส.ท. 211
ผศ. ดร. ฐาปนันท์ รักษ์ทำกาล ส.ส.ท. 31

ผู้ตัดสินผ้า

ปิว ปิ่นเพ่งกา ส.ส.ท. 912

ผศ. วิทิตน์ธุ์ ศรีพรรณกาล ส.ส.ท. 40
ผศ. ดร. นิติพรรณ เพื่องกาญจน์ ส.ส.ท. 47

วิศวกรโยธา

ดอกรัก ศิลปีนอนสกร ว. 1702
สรายาส์ เจริญสิทธิกร สท. 9091

ผศ. ดร. ธาทิพย์ เพชรพลีกร สว. 9079

วิศวกรงานระบบไฟฟ้าและสื่อสาร

ประวิตร ขอบใจเรืองกล สส.ท. 4484
ชูเดช อำนาด สส.ท. 4883
กมลวัลย์ ศิลวิทยาศาส สส.ท. 41553

ผศ. ดร. ชาย ชอบใจไว้ สส.ท. 4967

วิศวกรงานระบบเครื่องกล งานปรับอากาศ และงานระบายอากาศ

นิเวศ ธงสุขเจริญ สท. 1812
ชานนท์ วงษ์ดี สท. 30200

ศ. ดร. ยงยศ แสงสว่างวิวรรณ์ สท. 663

วิศวกรงานระบบสุขาภิบาลและงานป้องกันอัคคีภัย

ปัญญะ ยังยืนวิญ สส. 54
พีระพงษ์ ปานศิริ สส. 64

วิศวกรงานระบบพื้นฐานวิศวกร

วิชาญ์ แย้มกัน

ที่ปรึกษาด้านงานออกแบบสถิติ

ศ.ดร.กฤษฎา วิโรจน์ประดิษ

หมายเหตุ

1. แบบและรายละเอียดการผลิตในแต่ละชิ้นงาน ต้องได้รับการตรวจสอบจากวิศวกรสถาปัตยกรรม ที่ได้ลงนามรับรองในใบรับรองการควบคุมงานก่อนการผลิต
2. ให้ใช้ค่าต่างๆตามที่ระบุในแบบนี้เท่านั้น ห้ามวัดจากแบบ

แบบ : เพื่อการประกวดราคาและต่อรองราคา

วันที่ : 01 ตุลาคม พ.ศ. ๒๕๖๘

ที่ปรึกษาการ

สถาบันนิเวศศิลปะศิลปะศิลป์
และแพทริสิทธิ์ไพฑูรย์กรรม
สถาบันนิเวศศิลปะศิลป์

ที่ปรึกษาการ

ศ. ศาสตรา ม. ขอขอบคุณ ม. นพปฎล

ชื่อแบบ

แบบขยายชุดประธุมอุปกรณ์ประชุม

ฉบับ / แก้ไข

ลำดับ	รายละเอียด	วันที่

ความยอมโดย เจ้าที่ก็แบบ

ผู้ออกแบบ	Designer	IN-5113
ผู้เขียนแบบ	Author	
ผู้ตรวจสอบ	Checker	แบบนี้ก็ตกลง
ผู้อนุมัติ	Approver	AS-Shoes
วันที่	1/10/2567	มาตราส่วน

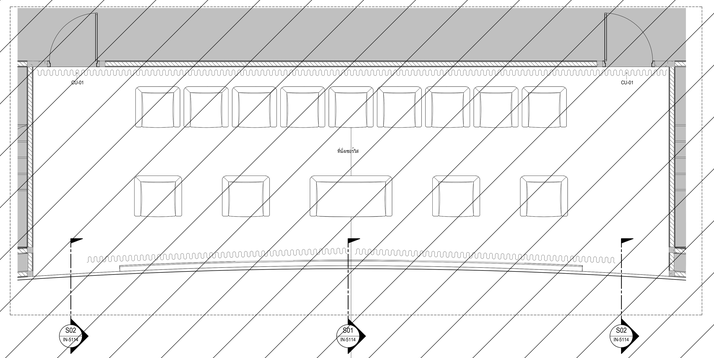

แบบขยาย ชุมประตู J501 ชั้นที่ 5
มาตราส่วน 1:25

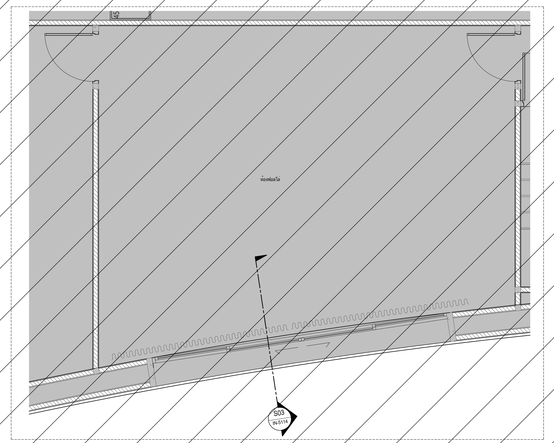

แบบขยาย ชุมประตู J502 ชั้นที่ 5
มาตราส่วน 1:25

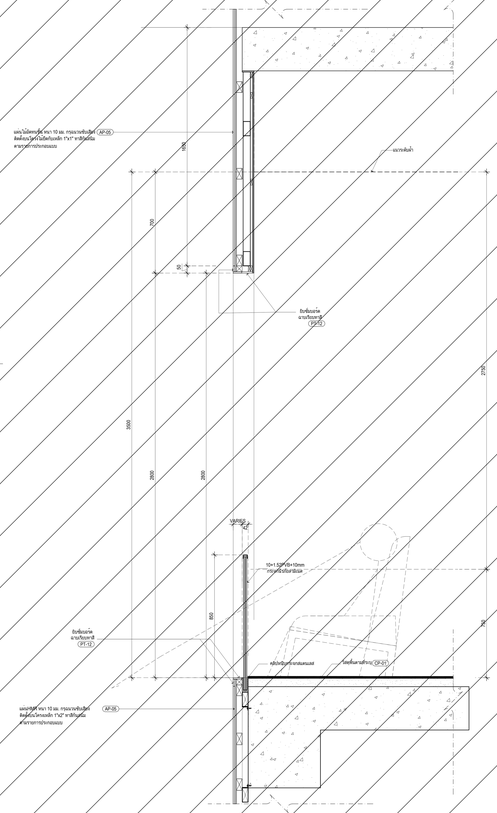

รูปตัด J501-1
มาตราส่วน 1:10
S01

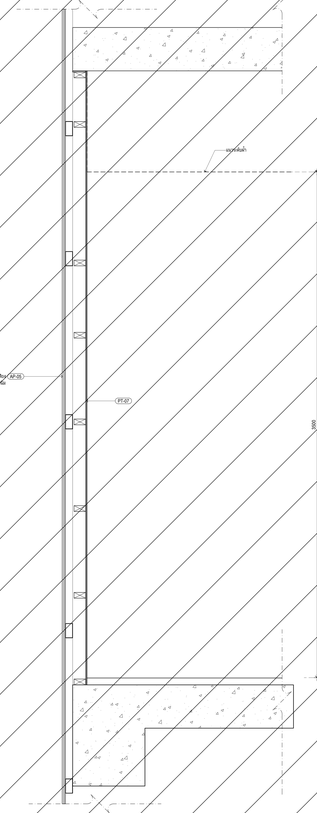

รูปตัด J501-2
มาตราส่วน 1:10
S02

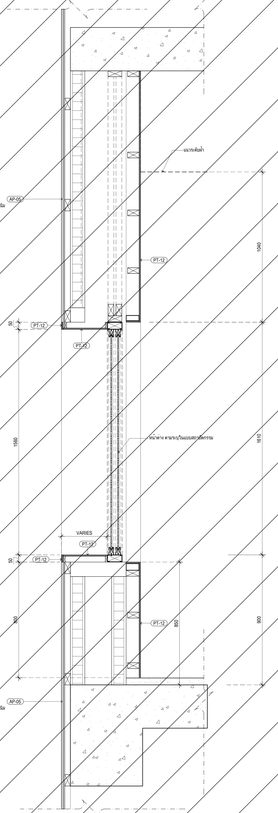

รูปตัด J502-1
มาตราส่วน 1:10
S03

ไม่รวมอยู่ในสัญญานี้ (NOT IN CONTACT)

เจ้าของโครงการ

สถาบันบัณฑิตพัฒนบริหารศาสตร์

ที่ปรึกษาสถาปนิก

สถาบันเทคโนโลยีพระจอมเกล้าเจ้าคุณทหารลาดกระบัง

สถาปนิก
วชิรา วงษ์ผล ณ ส.ม. 536
สุชาติ บวรเมธีกุล ส.ม. 2324
นพพงษ์ ศรีรอดพันธุ์กุล ส.ม. 22990
ธนาวุฒิ อินเกิดสวัสดิ์ ส.ม. 23490
พรพนอ เรืองพันธุ์ ส.ม. 24546

ดร.ปวิช ตาปประกรัฐ ส.ม. 2373
ผศ. นพปฎล สำรีพานนท์ ส.ม. 1234

สถาปนิกอนุสถาปนาวิโรจ
จักษิณ ธนะการเรือน ส.ม. 429
ปรีชาเวช ไพฑูรย์นภัทรกุล ส.ม. 1839

ผศ. ดร. พิมะรัตน์ จันทะ ส.ม. 211
ผศ. ดร. ยุวธิดา ราชสาร ส.ม. 21

ผู้อำนวยการผลิต
บัว ปันส่วา ส.ม. 912

ผศ. อิสริยนุ ตรีพรบวร ส.ม. 40
ผศ. ดร. นิติ์ชาญ เนื่องภาษา ส.ม. 47

วิศวกรโยธา
ยอดยิ่ง กิตติ์ผลพงศกร ท. 1702
ศราวุฒิ เจริญสุขสิริกุล ท. 9061

ผศ. ดร. ยาสมร เพชรสหัสระ ส. 9079

วิศวกรงานระบบไฟฟ้าและสื่อสาร
ปริพัตร ขอบน้ำใจเกษตร ส.ท. 4494
ชุมพล ฮวนพร ส.ท. 4883
กมลทิพย์ ทิพโรจนาศ ส.ท. 41553

ผศ. ดร. ชาย ชอบประไว ส.ท. 4967

วิศวกรงานระบบเครื่องกล ระบบปรับอากาศ และระบายอากาศ
ธีรเทพ ธาตุอ่อนโต ส. 1812
ชาญเมธา วงษ์ดี ก. 30200

ศ. ดร. ยงยศ ธงสง่าวัฒน์ ส. 663

วิศวกรงานระบบสุขาภิบาลและการป้องกันอัคคีภัย
ปัญญะ ดังสำรัญ ส. 54
พิมาพร ปานิก ส. 94

วิศวกรงานบริหารโครงการ
วิชาลี แย้มกลิ่น

ที่ปรึกษาด้านระบบอนุสติก
ศ.กฤษฎา วิวัฒน์ชาติกิจ

หมายเหตุ
1. แบบรายละเอียดการก่อสร้างนี้เป็นลิขสิทธิ์ของ สถาบันเทคโนโลยีพระจอมเกล้าเจ้าคุณทหารลาดกระบัง ห้ามนำแบบรับเหมาไปใช้ก่อสร้างหากยังไม่ได้รับการอนุญาตจากเจ้าของโครงการ
2. ให้ใช้ค่าระดับที่กำหนดในแบบ ห้ามใช้ขนาดจากการวัดโดยตรงจากแบบ

แบบ : เพื่อการประกวดราคาและก่อสร้างอาคาร

วันที่ : ๑๐ มีนาคม ๒๕๖๘

ที่ปรึกษาโครงการ
มหาวิทยาลัยราชภัฏวิทยาศาสตร์และเทคโนโลยีแห่งวิสัยทัศน์
สถาบันบัณฑิตพัฒนบริหารศาสตร์

ที่ตั้งโครงการ
ต.ท่าสาย อ.ศรีสงคราม จ.นครพนม

ชื่อแบบ
แบบขยายชุมประตูประตูทางเข้าอาคาร

แบบ / แก้ไข

ลำดับ	รายละเอียด	วันที่

ตรวจแบบโดย เลขที่แบบ

ผู้ออกแบบ	Designer	IN-5114
ผู้เขียนแบบ	Author	
ผู้ตรวจสอบ	Checker	แบบนี้ออกแบบ
ผู้อนุมัติ	Approver	ตามมาตรฐาน
วันที่	17/03/67	ของสถาบัน